HALKIN GÖZÜ
HALKIN KULAĞI
HALKIN DİLİ

Son Posta

Sene 5 — No. 1696 — Yazı İşleri telefonu: 20203 — PERŞEMBE — 25 NİSAN 1935 — İdare işleri telefonu: 20203 Fiatı 5 kuruş

Zelzelede 3185 Kişi Öldü

Formoz Felâketini Yerinde Gören Gazeteci Anlatıyor:

Japonyanın 12 Yıldır Görmediği Facia..

Londra (Nisan) — Formoz adasını parçalayan, evleri yıkıp şehirleri harap eden, binlerce kişinin ölümüne sebep olan zelzele esnasında Japonyada bulunan İngiliz gazetecilerinden tafsilât gelmiştir. Diyorlar ki:

" Afet sabah şafakla beraber gelmiştir. Sabah saat altıda ada üzerinde hava birdenbire karardı ve ortalığa gece bastı. İşlerine gitmek üzere yola çıkan binlerce işçi bu korkunç karanlıktan ürktüler.

Yaprak titreten ufak bir hava bile yoktu, sonra birdenbire, arz biribirl ardınca şiddetle sarsıldı. Bir iki dakika derin bir sükûtu müteakip sarsıntı tekrar başladı ve ada yarılıncıya kadar devam ettt.

Bütün Formoz adası, su içinde bir vapur gibi sarsılıyordu. En çok müteessir olan adanın garbindeki Taichu şehri idi. Fakat diğer birçok şehirler daha tamamen yıkıldı, köyler kayboldu.

Taichu şehrinde binalar yıkıldı, havagazı ve su boruları patladı, şehri derin bir inilti ve çığlık kapladı. Her tarafta deliren kadınlar, şaşırmış, çocuklar elbiselerini yırtarak, saçlarını yolarak, bağırıp çağırarak kaçışıyorlardı. Bütün nakliyat durmuştu. Polis ne yapacağını şaşırmıştı. Hastane yıkıldığı için yaralıları kaldıracak yer yoktu.

Sarsıntı bittikten sonra harabeler arasında, çocuklarını kaybeden çılgın ana babalara, sevgilisini arayan gençlere, ailesinin ne olduğundan haberi olmıyan kocalara rastgeliniyordu.

Şehirde doktorlar, polis ve hükûmet halkın yardımına yetişmekten âcizken, şehre giden yol üzerinde köylü kafilelerinin şehre doğru kaçışları ortalığı bütün bütün şaşırttı. Birçokları yorgunluktan ve heyecandan bitap bir halde yol kenarlarına düşüp ölüyorlardı.

Hulâsa şehir ve civarı harpte bombardıman edilmiş bir şehir manzarası arzediyordu.

Ne kadar bina yıkıldığını tahmin mümkün değildir, fakat lâakal 25 bin binanın harap olduğu muhakkatır.

Garpte demiryolları yerlerinden fırlamıştır. Tren yolundaki tüneller yıkılmıştır. Adada bulunan bütün elektrik fabrikaları yıkılmıştır. Ada karanlık içinde kalmıştır.

Japonyadan tayyarelerle adaya yardım gönderilmiştir. Fakat gelen tayyareciler adanın her tarafında müthiş yangınlar gördüklerini ve halkın panik halinde kaçıştıklarını bildirmişlerdir.

Tokyo, 24 (A.A.) — Formoz adasındaki son zelzelelerin bilânçosu:

3185 ölü, 10630 yaralı - 9215 inin yaraları ağırdır. - 6 kayıp, harap olan evler: 15292, kısmen harap olanlar: 15457, az çok hasara uğrıyanlar: 7816

Japonyada Büyük Bir Yangın

Tokyo, 24 (A. A.) — Japonyanın şimalinde iki büyük yangın çıkmış, birçok evler yanmış, birçokları da ateşin yayılmasının önüne geçmek için itfayie tarafından yıkılmıştır.

İstanbula Belgrattan Bir Seyyah Kafilesi Geliyor

Sofya, 25 (Hususi)— Belgrattan bildirildiğine göre, (Putnik) namındaki Yugoslav seyahat bürosu Paskalya bayramı günü hareket edilmek üzere İstanbula muazzam bir seyahat tertip etmiştir. İstanbula gidecek seyyahların adedi 500 ü geçmiştir. Bunların arasında mühim şahsiyetler de bulunmaktadır.

Tahkikata Dün Gece Başlandı

Yeşildirek Yangınının Sebebi Ne?

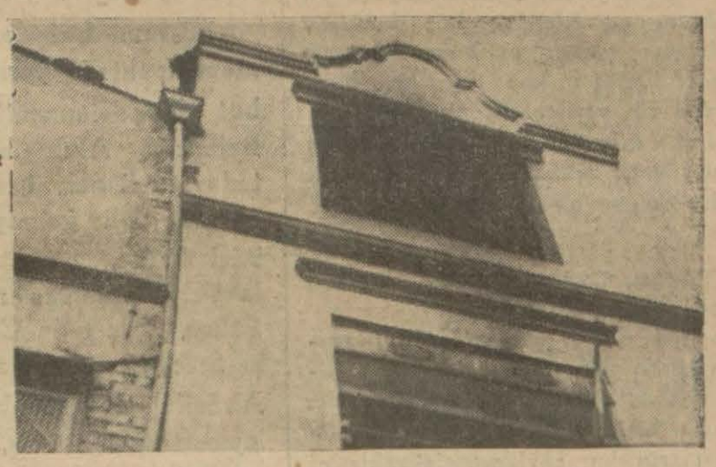

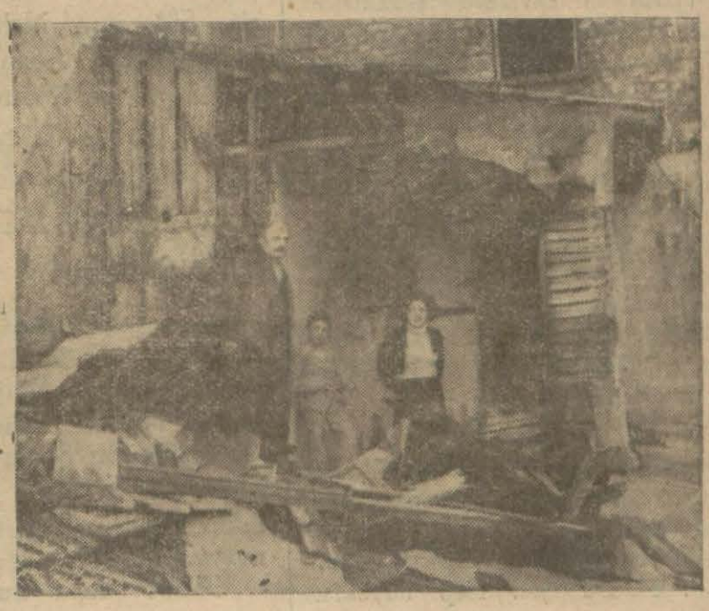

Yanan fabrika betondu, gangından sonra böyle bir şekil aldı, arkasında tutuşan binanın hali de budur

Dün gece saat 10 da Yeşildirekte Direkli han sokağında Bay Ziya koyuncunun sahibi, Bay Nailin de kiracısı olduğu trikotaj fabrikasından yangın çıkmıştır. Yangın birdenbire büyümüş, bu fabrika ile yanındaki hamallar kâhyası Bay Salâhaddinin evi kismen yanmıştır.

Binanın arka tarafındaki duvar yangın esnasında yıkılmıştır. Yangının neden çıktığı henüz belli değildir. Elektrik tellerinin kontak yapmasından çıktığı, atılan bir sigaranın görülmeden yanması yüzünden zuhur ettiği de söylenmektedir.

Fabrika binası ve makineleri sigortalıdır. Ancak sigortanın hakikî mikdarı da henüz tesbit edilmemiştir. Tesisatın 150 bin, binanın da 12 bin liraya sigortalı olduğu söylenmektedir. Tahkikata müddeiumumilik el koymuş, nöbetçi Müddeiumumî Muavini, Belediye Mühendisi, Polis Komiseri bu sabah yangın yerine giderek tetkikat ve keşif yapmışlardır.

Fabrikanın müsteciri Bay Nail ile sair alâkadarların ifadeleri alınmıştır. Tahkikat devam etmektedir.

Hergün

16

Sayfa

500 Lira Veriyoruz

Aşağıda gördüğünüz kuponu kesiniz ve tafsilâtı (12) inci sayfamızda okuyunuz

Müsabaka Kuponu

Resim Numarası : 4

Yazı Numarası :

İsim _____

Adres _____

Yukarıdaki kupona resmin yanındaki 4 cevaptan seçtiğinizin No. sını ve isim ve adresinizi doldurup saklayınız. 30 resim çıktıktan sonra bu kuponları Son Posta bilmece memurluğuna gönderiniz.

Türkiyenin Bulunduğu Yerde Rusya Da Vardır

Dış İşleri Bakanı Şehrimize Geldi

Dış İşleri Bakanı Tevfik Rüştü Aras bu sabah şehrimize geldi. Mutat veçhile karşılandı. Dinlenmek üzere otele gitti, akşam ekspresle Ankaraya gidecektir.

Hükûmet merkezimizde kalacağı müddet nihayet 10 gündür. Mayısın 6 veya 7 ncl günü tekrar İstanbula gelecek, mayısın 10 uncu günü toplanacak olan Balkan antantı konseyinde hazır bulunmak üzere Bükreşe gidecektir.

Bu konseyde antantı teşkil eden dört devletin Hariciye Bakanlarından başka dört devletin Ankara sefirleri ve bizim de dört devlet nezdinde bulunan elçilerimiz hazır bulunacaklardır. Yani bu defa müzakere salonu mutatan çok kalabalık olacaktır. Bununla beraber müzakere edilecek mnayyen bir ruzname yoktur. Bunun böyle olmasına rağmen Macaristanla Bulgaristanın silâhlanma meselelerine dokunulacağı gayet tabiîdir.

*

Dış Bakanı Tevfik Rüştü Aras uzun bir seyahatin verdiği yorgunluğa rağmen aldığı neticelerden çok memnundur. Belgradda artık mutat haline gelen kısa durağını yapmış, pek samimî bir şekilde karşılanmış, sonra Sofyaya uğramış, orada da başta yeni Başbakan ile Dış İşleri Bakanı olmak üzere Bulgar dış işlerini idare edenlerin hemen hepsini, kendisini bekler bulmuştur. Hepsi ile ayrı ayrı konuşmuş, bundan başka Bulgar meslekdaşlarımızın meraklarını tatmine de vakit bulmuştur. Söyledikleri birkaç satırla şöyle hulâsa edilebilir:

— Biz sizin dahilî siyasetinize karışmayız. Onun için şimdi size yeni kabineniz hakkında birşey

(Devamı 6 ıncı yüzde)

Halkın S

Çocuk Bayramından Ne Anlıyorsunuz ?

Harbiye, Sipahi ocağı karşısında 169 No bayan Hafize:

— Ben, bu bayramdan, matlup olan neticenin alınabildiğine kani değilim. Telle pulla süslenen çocuklar arabalara dolduruldu; araba araba nutuk söylendi, sütun sütun yazı yazıldı. Bütün bunlar âlâ, güzel, iyi. Fakat eğer birisi çıksa da:

— Bu bayramda, anne sevgisinden mahrum çocuklardan kaç tanesine birer tas çorba, açlıktan sararmış yavrucuklardan kaç tanesine birer bardak süt verilebildi? diye sorsa...

Bana öyle gelir ki; buna cevaben gösterilecek rakam, iç sızlatmıyacak kadar do'gun olamıyacaktır!

*

Türbe; Çarşı sokağı, 19 No hane, bay sabri:

— Ben, kendi hesabıma, bu bayramın yüzde yüz lehinde olanlardan değilim. Zira, çocuklara eğlenceli günler adayan bir bayram yaparken bütün yavruların bu zevklere iştiraklerini temin edebilmek lâzımdır. Ve maalesef, ne kadar fedakârlık yapılsa, bunu tamamen temin edebilmek te imkân dışındadır.

Bu itibarla, bu kabil bayramlar; eğlencelerinden, nimetlerinden istifade edemeyenlerin yüreklerini sızlatır.

Bu bayramlardan alınan faydalı neticeler de; birçok küçüklerin yüreklerini sızlatmayı göze aldıracak kadar büyük değildir. Bu sözlerimle niçin yüzde yüz lehte olmadığımı anlatabildim sanırım!

*

Kadıköy, mühürdar caddesi, Kapağı sokağı, 31 numara Bay Salih Zeki:

— Adı üstünde çocuk bayramı birdir. Pekâlâ işte. Hep büyükler cümbüş yapacak değil a. Biraz da küçüklerin yüzleri gülsün!

Eski Bir Adliyeci

Dün Adliyeye Verildi

Eski Ünye müddeiumumisi Bay Şinasi dün İstanbulda tevkif edilmiştir. Bay şinasiye atfedilen suç, hakkı olmadığı halde 1400 liralık mübadil emlâki almış olması ve bu emlâki almak için sahtekârlık yapmış bulunması iddiasıdır. Kendisi dün adliyeye teslim edilmiştir.

Berberler Vergisi Ağırmış

Berberler kendilerinden alınan kazanç vergisinin fazlalığından şikâyetçidirler. Oda esnaf şubesi bu şikâyeti tetkik etmiş ve diğer esnefa göre berberlerin vergi nisbetinin çok olduğu neticesine varmıştır. Azaltılması için teşebbüs yapılacaktır.

Belediye Evkaf İhtiâfı Bitecek

Evkafla belediye arasıda sürüp giden ihtilâflara son vermek üzere evkaf namına Çorum saylavı Münir ve Tokat saylavı Nâzımdan, belediye namına da eski vekillerden Yusuf Kemal'e Mustafa Şereften mürekkep bir hakem heyeti seçilmiştir.

DAHİLÎ HABERLER

Bir Beyaz Rus Az Daha Yatağında

Kuduz Vak'aları

Son Zamanda Artmışa Benziyor

Nisanın birindenberi Anadolunun muhtelif yerlerinden Istanbul Müddeiumumiliği vasıtasile Bakırköy Akıl hastahanesinde tedavi edilmek üzere Istanbula on altı deli gelmiştir. Bunların ikisi kadın, on dördü erkektir. Isimleri de şunlardır: Saffet oğlu Şükrü, Aziz oğlu Cemal, Ali oğlu Süleyman, Osman oğlu Ziya, Abdullah oğlu Mehmet Ali, Süleyman oğlu Derviş, Kemal, Raşit, Süleyman Mehmet, Ahmet, Şaban, Saim, Asım, Osman, Bayan Seylâ ve Emine.

Bir Kitap Toplatıldı

Yazıcısının Evi de Arandı

Tayyar Fethi Bütün adlı bir genç Uyanış ve Bütün mecmualarında neşrettiği yazıları bir araya toplıyarak Sinan matbaasında basdırmış ve " Hep bir ağızdan ,, adını koyduğu bir kitap yaptırmıştır.

Fakat daha bu kitap neşr edilmeden zabıta tarafından matbaada müsadere edilmiştir. Tayyar Fethi Bütünün evi de aranmıştır.

Telefon Şebekeleri

İzmir, Ankara - İstanbul Muhabereleri Başlamak Üzere

Istanbulla Izmir arasında Telefonla konuşmak tecrübeleri devam ediyor.

Dün Ankara ve Istanbuldan Izmir ve Bornuva ile yapılan konuşmalardan çok iyi neticeler alınmıştır. Ankara gazetecileri de Bornuva ile konuşmuşlardır. Sesler çok vazıh gelmektedir.

Bafrada Çarşaf Ve Peçe

Bafra şehir meclisi çarşaf ve peçelerin kaldırılmasına karar vermiş ve Türkçeden başka bir dil ile konuşulmamasına dair verilen teklifi onaylamıştır.

Uşak belediyesi de, kadınların çarşaf ve peçe giymemelerini kararlaştırmış ve kararın tatbikine geçilmiştir.

Cayır, Cayır Yanıyordu

Son günlerde yanma vak'aları sık sık tekerrür ediyor.

Dün de böyle bir vak'a daha Kalyoncukolluğunda olmuştur. Burada Yazıcı sokağında oturan Rus mültecilerinden Bello isminde bir şahıs, bir aralık elinde yanmış bir sigara olduğu halde yatağa uzanmış ve fazla yorgunluğu dolayısile uyuyuvermiştir. Elindeki yanmış sigara, evvelâ yorganı yakmış, oradan yatağa sirayet etmiş bir taraftan yatak, bir taraftan yogran için için yanmakta iken nihayet bir kısım ateş, Bello'nun vücuduna da geçmiştir.

Pek derin uykuya dalmış olan Rus, nihayet yanık acılarile yataktan fırlamış, ateşi söndürmeye çalışmışsa da ona da muvaffak olamayınca, Istimdat etmiştir.

Duyanlardan biri itfaiyeyi haberdar etmiş, ve bu suretle ateşin daha fazla büyümesinin de önüne geçilmiştir. Bello da tedavi altına alınmıştır.

Bir Halı Hırsızı

Dün Köprü Üstünde Tutuldu

Dün, bir polis memurunun uyanıklığı, mühim bir halı hırsızlığını meydana çıkarmış ve suçlusuda tutulmuştur.

Köprü üzerinden geçmekte olan bir memur, mukabil kaldırımda, maruf sabıkalılardan Ibrahimin, sırtında bir denk ile ilerlemekte olduğunu görmüş, küçük bir tereddüt ve şüpheden sonra Ibrahimi çevirmiştir. Filhakika Ibrahimin sırtındaki dengi muayene edince içerisinde halılar olduğunu görmüş, kendisini karakola götürmüşdür.

Ibrahim, karakolda, bu halıları nereden çaldığını birer birer anlatmış, Aksarayda, Şehremininde ve diğer muhtelif yerlerde yaptığı hırzızlıkları birer birer hikâye etmiştir.

Ibrahimin iki arkadaşı daha olduğu tesbit edildiğinden şimdi bunlar aranmaktadır.

Bu üç arkadaşın müştereken halı hırsızlığı kumpanyası kurdukları anlaşılmaktadır.

Dünya Sağırlar Kongresi Şehrmizde

Dünya sağırlar ve dilsizler kongresinin önümüzdeki yıl şehrimizde yapılacağı ve bu sessiz kongrenin on gün süreceği haber verilmektedir. Dilsizler ve sağırlar İstanbulda bir mektep açmak için Kültür Bakanlığı nezdinde teşebbüste bulunmaktadırlar.

Sokakta Bir Boğuşma

Kıskançlık Yüzünden Bir Bıçak Kavgası

Dün gece Çemberlitaşta kanlı bir boğuşma oldu. Cüce Mehpare ile Münevver isminde ki kadınları kıskanan Salih oğlu Zeki Sabahaddin isminde birini yere serdikten sonra kaçtı.

Hâdiseye nöbetçi Müddeiumumî muavini Bay Celâl el koymuş ve polis te biraz sonra suçluları yakalamış ve bıçağını da attığı yerde bulmuştur.

Zeki suçunu itiraf ve Sultanahmet Sulh Ceza hâkimi de kendisini bu sabah tevkif etti.

*

Dün gece Mustafa oğlu Faruk yanında Ibrahim, Feyzi ve Fethi olduğu halde Fenerde Kadri isminde birisini yaralamıştır. Eyüp Sulh Hâkimi bu sabah Kadriyi tevkif etmiştir.

Bir Genç Yakalandı

Kendisine Verilen Parayı Çaldırdığını Söylüyor

Bir ticaret müessesesinde para işlerine bakan Hayri adlı bir genç dün Müddeiumumiliğe teslim edilmiştir. Hayrinin bu müessesenin 300 lirasını zimmetine geçirmekten, sonra da müesseseyi :

— Paramı çaldırdım! diye aldatmaktan suçlu olduğu beyan edilmektedir.

Yangın İçin

Her Binaya Bir Telefon Koymak Pek Mümkün Görünüyor

Istanbulda her binaya yangın için birer otomatik telefon konacağı ve bunun için bina başına 3 liradan 100 liraya kadar para alınacağı hakkında verilen haberler uydurmadır. Bu, itfaiye müteahassısının bir tavsiyesidir. Fakat belediye tatbik kabiliyetini görmemiştir. Çünkü yarım milyon liradan fazla masrafı icap ettiriyor.

Bir Yangın Başlangıcı

Beyoğlu Istiklâl caddesinde şimdi Türk lokantası olan eski Londra birahanesinde saat 3 buçukta bir yangın zuhur etmiş... mahalline itfaiye yetişerek yangın söndürülmüştür.

Günün Tarihi

Bir İki Satırla

Fırka Kongresine Hazırlık

Ankara, — 24 Fırka genel toplantısı hazırlıkları devam etmektedir. Toplantıya tahminen 550 murahhas iştirak edecektir. Toplantı dolayısile meclisin önünde büyük bir tak yapılacaktır. Kongreyi Atatürk açacak, söylevi Türkiyenin her yerinde radyo ile dinlenecek, toplantı bir hafta sürecektir.

* * *

Hamallar Arasında

Hamal bölükleri hamalbaşılarından bir kısmı dün Ticaret Odası esnaf şubesine müracaat ederek cemiyetlerinin idare heyeti azalarından bazılarının istifa ettiğini bildirmişler ve yeni idare heyeti intihabı yapılmasını istemişlerdir.

* * *

Hava Seferleri Düzeltilecek

Ankara, 24 — Hava seferlerinin esaslı surette tertip ve tanzimi Bayındırlık bakanlığına bırakılmıştır. Bunun için bakanlıkta münakalât dairesine bağlı bir müdürlük kurulacak, seferler için 935 bütçesine yarım milyon lira tahsisat konulacak, yeni yolcu tayyareleri satın alınacakır.

* * *

Bir Katil Mahkûm Oldu

Kahveci Ferldi öldürmekten suçlu Nazım dün Ağır ceza mahkemesinde 7 sene 6 ay hapse, 38 lira mahkeme masrafı vermiye ve bin lirada tazminat ödemiye mahkûm olmuştur.

* * *

Ticaret Ve Sanayi Müzesi

Türkofis şimdi işgal ettiği dairedan bir başka daireye nakledilecek, bu yeni dairede Ticaret ve Sanayi müzesi de açılacaktır.

* * *

Şehrimizdeki Romen Talebesi

Romanyadan gelen Romanya üniversitesi talebesi dün sabah Taksim meydanına giderek Cumhuriyet abidesine çelenk koydular. Çarşamba günü de şehrimizden ayrılacaklardır. Önümüzdeki cuma günü de tepebaşı belediye tiyatorasunda bir müsamere vereceklerdir.

* * *

Osmanlı Bankası Dolandırıldı

Ankara, 24 — İzmir Osmanlı Bankasında bir sahtekârlık olmuş, Kadı oğlu Ahmet ve Mahmut zade Hüseyinin imzaları taklit edilerek bankadan beş bin lira çekilmiştir. Tahkikat yapılmaktadır.

* * *

Telefon Şirketi Tahkikatı Bitiyor

Ankara 24 — Bayındırlık Bakanlığı İstanbul Telefon şirketinde yapılan tetkikat neticesinde hazırlanan rapor üzerindeki etötlerini bitirmek üzeredir, Şirketin yolsuzluk ve kanunsuzluklar yaptığı sanılmaktadır. Şirketin satın alınması müzakerelerine yakında başlanacaktır.

* * *

Mısıra Bir Heyet Gidiyor

Üniversite Zeynep Hanım vakfından alacağı olan bir buçuk milyon lirayı almak için Mısıra hukukçulardan mürekkep bir heyet gönderecektir.

* * *

Turizm Konresi Açıldı

Ankara, 24 — Turizm kongresi açılmış, gelecek seyyahlara kolaylık gösterilmesi, çok neşriyat yapılması mevzuları etrafında görüşmeler başlamıştır.

Doktorasız Üniversite Doçentleri

Henüz doktoralarını vermemiş olan Üniversite doçentleri bu tatilde doktoralarını vermezlerse vazifelerinden çıkarılacaklardır.

Pazar Ola Hasan Bey Diyor Ki:

Komşu — Allah Allah... Bu ne iştir Hasan B?.. Gazeteleri okudun mu?

... Şurada, burada bazı imamlar var mış ki, medeni kanun dinlemeyerek...

... Hâlâ imam nikâhı kıyıyorlar mış. Sen buna ne dersin Hasan B?.

Hasan E. — Bu imamlar nikâh kıymayorlar, herkesin evine, barkına kıyıyorlar!

Hergün

Yazı Çok Olduğu için Bugün Konamadı

Ulusal Ökonomi Ve Biriktirme

Ankara, 24 (A. A.) — Ulusal ökonomi ve biriktirme kurumu kongresi yarın saat onda sergi evinde toplanacaktır.

Kurum genel merkezinin son 1933-34 yıllarına ait hazırladığı rapora göre, bu iki yıl içinde, ondan önceki yıllara nisbetle memleketimizin örgüsünde ökonomik bir açılış ve yükseliş olmuştur. 1929 yılı sonunda ancak 27 milyon lirayı bulan biriktirme hesapları 1934 yılı içinde 73 milyon lirayı bulmuştur. Kurum, ulusal sanayiimizin gittikçe artan ve çeşitlenen ürünlerini tanıtmak, sevdirmek ve onlara karşı yeni ihtiyaç istekleri uyandırmak için yeni bir çalışma sistemi geçmeyi kararlaştırmıştır.

Kayseri bez fabrikasının makinelerini teslim eden Türkestroy kurumu sergi evine bir sesli sinema projeksiyonu hediye etmiştir.

Hesap raporuna göre, kurumun 1933 yılındaki adi ve fevkalâde gelir ve masrafından 1934 yılına 217 bin 871 lira 41 kuruş varidat fazlası devredilmiştir.

Şark Ekspresi Soyulmamış

Belgrat, 24 (A. A.) — Avala ajansı, bu ayın 16]sında Şark ekspresine karşı bir haydutluk hareketi yapılmış ve beynelmilel posta çantalarının çalınmış olduğu yolundaki haberi kat'i surette tekzip etmektedir.

İşletme Mıntakaları Çoğaltılıyor

Ankara, 24 — Devlet Demiryolları ve Limanlar idaresi teşkilâtı hakkında hazırlanan ve Kamutaya verilen lâyihaya göre işletme mıntakaları ona çıkarılacak, her mıntaka bir sahile müteveccih olacaktır. Hazirandan itibaren Samsun ve Ankaradan İzmire sür'atli direkt postalar yapılacaktır.

Tramvay müdürleri Ankaray Gidiyor

Tramvay şirketinin direktörleri halktan fazla alınan paraların hesabı görülmek üzere bugünlerde Ankaraya çağırılacaklardır.

Ecnebî Mektep Cemiyetleri Kaldırılıyor

Şehrimizdeki ecnebî mektep cemiyetlerinin kaldırılması kararlaştırılmıştır.

İki Yeni Vali muavinliği

Biri Ankarada olmak üzere yeniden İki Vali muavinliği ihdas edilecektir.

Barem Dereceleri (15) e İnecek

Ankara, 14 — Barem derecelerinin on dokuzdan on beşe indirilmesi ve sırasile maaşların 150, 125, 100, 90, 80, 70, 60, 50, 40, 35, 30, 25, 20, 15, 10, lira olması düşünülmektedir.

Vekâletler de yeni kadrolarda bu derecelere göre hazırlanmaktadır.

Bir Halk bankası Açılacak

Belediye kapatılan Esnaf bankasının yerine bir halk bankası açmayı kararlaştırmış, bir proje hazırlamıştır.

Sinop Petrolü Tetkik Ediliyor

Ankara, 24 — Sinopta bulunan membadan şimdiye kadar 500 ton petrol alınmıştır. Fen heyeti vaziyeti tetkika başlamıştır.

Resimli Makale — Anne

Kadın kongresi kadınlar için birçok haklar istedi. Yalnız anneyi düşünmedi ve onun kakkını aramadı. Cepheye giden, vatan için hayatını veren genç ne ise, anne de odur. Anneleria bir kısmı çocuklarını doğururken can verirler. Bu yüzden gözlerini dünyaya kapamış binlerce anne vardır. Bizim için hayatını tehlikeye koyan, bizi korumak için her müşkülle çarpışmayı göze alan anneye hürmet etmesini öğrenelim.

SON TELGRAF HABERLERİ

İtalya Haziran İptidasını Teklif Etti

Tuna Konferansına Avusturyanın Bütün Komşuları Çağırılıyor

Roma, 25 (A. A.) — Tuna konferansına diplomasi hazırlık başlamıştır, faaliyetle devam etmektedir. Italya toplanış tarihi olmak üzere Haziran başını teklif etmiştir. Italya ile Fransa Avusturyayı, Yugoslavyayı, Almanyayı, Çekoslovakyayı, Macaristanı ve Romanyayı davet edeceklerdir.

Konferansın mevzuu Avusturyanın tamamiyetini ve istiklâlini temindir. Bunun için iki vasıta düşünülmektedir. Birincisi (ademi müdahale) için umumî bir mukavele, ikincisi de bu mukavelenin ihlâline karşı alınacak cezai tedbirdir. Şimdiden bir metin hazırlanmış ve ekseriyetin tasvibine iktiran etmiştir. Yalnız Almanya (ademi müdahale) tabirinden ne kast edildiğini sormuştur.

Ingiltere Ile Amerika Arasında Bir Lâf Yüzünden Bir Hâdise Çıktı

Bir Amerikan Amiralı Gûya Demiş Ki: İngiliz Donanması, Bizim On sene Evvel Bıraktığımız Yerde Otluyor

Vaşington, 24 — Amiral Standley geçenlerde Ingiliz bahriyesi hakkında bazı mütalaalar ileri sürdü. Şimdi, bu sözlerin yanlış anlaşıldığı ve neşredildiği görülmektedir. Şöyle ki:

Amiral, İngilterenin, kendi donanmasındaki tayyare azlığından şikâyetçi olduğunu söylemiştir. Yoksa, yazıldığı gibi, İngilterenin şimdi, on sene evvel Amerikan donanmasında yapılan şeylerle meşgul olduğunu, yâni bir nevi onun on sene evvel bıraktığı yerde otladığını söylemiş olmadığını kaydediyor.

Bir Adam Karısını Kaçırmak Isteyeni Öldürdü

Elbüstan 25 (Hususî) — Burada kadın kaçırma yüzünden bir cinayet olmuştur. Köşk köyünden Mustafa oğlu Ali ayni köyden Yusuf oğlu Nâsırın beş çocuk anası karısını zorla kaçırmak istemiş, köylüler silâhla işe müdahale ederek kadını kurtarmış ve Aliyi jandarma karakoluna teslim etmişlerdir.

Bir müddet sonra Nâsır, karısını kaçırmak isteyen Alinin kasabada serbest dolaştığını görünce müteessir olmuş ve tabanca ile Aliyi arkasından vurarak öldürmüştür.

Bulgar Kralı Londraya Gidiyor

Sofya, 25 (Hususî) — Bulgar kıralı Boris yakında Romanya, Çekoslovakya ve Almanyadan geçerek Londraya gidecektir. Bu seyahate ehemmiyet verilmektedir.

Bir Adam Kuyuya Düştü

Beşiktaşte Dikilitaşta oturan Osman ağa, kuyusunun taşlarını düzeltirken düşmüş, ağır surette yaralanmış, hastaneye kaldırılmıştır.

İSTER İNAN ISTER INANMA!

Çocuk haftası münasebetile bir defa daha:

Geçn Cuma gecesi bir vatandaşın on aylık çocuğu hastalanıyor. Doktor getiriyorlar. Çocuk muayene ediliyor ve süratle (oksijen) e ihtiyaç hasıl oluyor.

Baba, gece yarısından sonra sokağa fırlayarak bir eczane arıyor. Nihayet Sirkecide nöbetçi eczaneyi buluyor. Eczacı bir tüp oksijen için on lira istiyor. Vatandaşın cebinde 7 lirası vardır. Mütebakisi için de adresini veriyor. Ezcacı razı olmuyor. Adamcağızın üzerindeki altın kordon ve saatını alıyor ve tüpü veriyor. Bir saat sonra ikinci bir tüpe ihtiyaç hasıl oluyor. Adam tekrar eczaneye koşuyor. Fakat eczacı bu defa birinci tüpü getirmedikçe ikinci bir tüp veremeyeceğini söylüyor. Babanın rica ve istirhamı kâr etmiyor. Adamcağız Galatada diğer bir eczaneye gitmeye mecbur oluyor. Fakat aradan çok zaman kaybetmiştir. Eve döndüğü zaman çocuğunun öldüğünü öğreniyor.

Çocuk haftasında bulunuyoruz ve yeni nesilin, yurdun temeli olduğunu iddia ediyoruz.

İSTER İNAN İSTER İNANMA!

Sözün Kısası

Teraneler Ve Nakaratlar..

Server Bedi

Bugün Belgrad millî operasının başmuganniyesi, " Bahriye Nuri - Haçiç ,, isminde bir müslüman kızıdır. Babası Bosna müslümanlarından Osman Nuri isminde bir zat.

Biz burada garp musikisi i yerleştirmeğe çalışırken, bir müslüman kızının şark tesirlerinden âzade olarak Avrupanın göbeğinde büyük muvaffakiyetler kazanmış olması, her yerde konserler vermesi, Türk hükûmetinin musiki tezine gayet uygun, mükemmel bir örnek değil midir?

Garp musikisine resmî bir kıymet teminine çalışan Türk hükûmeti bu san'atkârı İstanbula çağırmalıdır. Fakat acaba vakti var mı? Gelir mi Bizim tiyatro adını verdiğimiz Beyoğlu salaşpurlarında konser verir mi?

Vakti var, gelmeğe ve burada konser vermeğe hazır.

Yakından biliyorum.

Kendisi istiyor. Buradaki münevver dostlarımdan birile muhabere etti.

Ben de bu işi kolaylaştırmak için büyük sinemalarımızdan birinin direktörile konuştum.

— Heyhat!.. Dedi, Avrupadan gelecek artistler için yüzde elli fazla vergi var, yüzde otuz da öteki aidat tutuyor, hasılâtın yüzde seksenini hükûmete ve belediyeye verince, geri kalan yüzde yirmile, masrafın yüzde yirmisi bile kapanmaz.

Yani Bahriye Nuri Haçiçi, dostumuz Yugoslavyanın en büyük artistlerinden birini, bir müslüman kızını kuraya çağırmamıza imkân yok.

Sonra bir sürü terane: Garp musikisi, garp operası, turist celbi, Ökonomi Bakanlığında komisyonlar, bir şeyler...

Bütün yeni musikimiz bu teranelerden ve nakaratlardan ibaret!

Izmitte Pamuk Ekimi Tecrübeleri Yapılıyor

Izmir, 25 (A. A.) — Vilâyetimizde yetiştirme tecrübeleri yapılmak üzere ziraat bakanlığı tarafından Eskişehir tohum ıslah istasyonundan araka nev'i pamuk tohumlarından bir mıktar gönderilmiştir. Bu tohumlar mıntakanın muhtelif köylerinde meraklı çıfçilere dağıtılmıştır. Nebatın yetişme vaziyeti ayrıca fen memurları tarafından takip edilecektir. Bu yıl yapılacak tecrübe iyi netice verdiği takdirde gelecek yıl bu ziraat vilâyete yayılacaktır.

Kayseride Kar

Kayseri, 24 — Buraya kar düşmüş ise de tutmamıştır.

Kuru Çeşme Kömür Depoları Davası

Bu sabah saat on birde dördüncü hukuk mahkemesinde eski düyunuumumiye memurlarından Bay Salih Münir tarafından (21) kömür deposu aleyhine açılan zarar ziyan davasına devam edildi.

Mahkemede (21) depo sahibinin avukatları da bulundu. Bunların müdafaa şahitleri dinlendi. Bazı şahitler gelmemişti. Onun için muhakeme talik edildi.

Memleket Manzarası

Nezip Kahvelerinde Zahter Içiyorlar

Nezip (Hususî) — Nezip kahvelerinde çay ve kahve yerine daha çok kekik içilmektedir.

Her yerde yalnız etlerde ve pirzolalar da güzel koku için kullanılan kekik burada çay gibi içilmektedir.

Kekik kurutulduktan sonra çaydanlıkta şimdi çay gibi demlenmekte ve çay gibi içilmektedir. Burada buna zahter adı verilmektedir. Zahter hem koku itibarile güzeldir, hem de sıhhate faydalıdır. Buraya her gelen yabancı bir iki gün içinde zahtere alışmakta ve hemen kahve ve çay tiryakiliğini unutmaktadır.

Nezipte bahar yeni bir çalışma devresinin başlangıcı olmuştur. Çok çalışkan olan Nezipliler bağlarını ve bahçelerini tımarlamakta, yeni yılın bereketli mahsulünü almaya çalışmaktadırlar.

Kaçakçılık mücadelesi devam etmektedir. Geçmiş yıl ve aylara göre kaçakçılık vak'aları yüzde seksen azalmıştır. Antep - Nezip, Diyarıbekir - Van yolu bu yıl ikmal edilmiş olacaktır.

Tömbeki Tecrübeleri

Konya Civarında İyi Netice Verdi

Konya (Hususî) — 4 seneden beri Hadim, Aladağ mıntakalarında ekimi yapılan tömbeki mahsulü (50) bin kilo olarak elde edilmiştir. Bu tömbekiler nefaset, içim ve cinsi itibarile Asfahan tömbekileri ayarına yaklaşmıştır. Şimdilik satış fiatı 50 ile 100 kuruş arasındadır.

Konyada Bir İdam

Konya (Hususî) — 5 sene evvel bu aylarda Beyşehrin Yahlason köyü muhtarı Mehmet ile Seyid Aliyi öldüren ve idama mahkûm olan Hüseyinler köyünden Mehmet oğlu Ahmet, evvelki sabah hükûmet meydanında asılmıştır.

Son Posta

Yevmî, siyasî, Hevadis ve Halk gazetesi

Eski Zabtiye, Çataloçeşme sokağı, 25
İSTANBUL

Gazetemizde çıkan yazı ve resimlerin bütün hakları mahfuz ve gazetemize aittir.

ABONE FIATLARI

	1 Sene Kr.	6 Ay Kr.	3 Ay Kr.	1 Ay Kr.
TÜRKİYE	1400	750	400	150
YUNANİSTAN	2340	1220	710	270
ECNEBİ	2700	1400	800	300

Abone bedeli peşindir. Adres değiştirmek 25 kuruştur.

Gelen evrak geri verilmez.
İlânlardan mes'uliyet alınmaz.
Cevap için mektuplara 10 kuruşluk pul ilâvesi lâzımdır.

Posta kutusu: 741 İstanbul
Telgraf: Sonposta
Telefon: 20203

Konyada Bolluk Yılı

Son Günlerde Bereket Müjdeliyen Yağmurlar Yağdı

Konya, (Hususî) — Havaların iyi gidişinden, günlerin güzel geçişinden öyle anlaşılıyor ki bu yıl Konya ve mülhakatında ekme, biçme işleri çok verimli olacaktır. Son zamanlarda bu havalide bol bol yağan yağmurlar, tecrübelilerin söylediklerine göre, kuraklık ihtimallerini tamamen ortadan kaldırdığı gibi bolluk müjdecisi olmuştur. Bereket yağmurlarının tam zamanında yağması, bahçıvanların sebze ziraatine kuvvet vermelerini neticelendirmiştir.

Haber verildiğine göre, bu mevsim Konyalılar sebzeyi, diğer yıllara nisbetle daha bol ve daha ucuz yiyeceklerdir.

Bereket yağmurlarının sayfiye kiralarına tesir ettiği de söylenebilir. Çünkü mevsimin iyi ve güzel gideceğini anlıyan bağ ve bahçe sahibleri kira ücretlerini geçen yıllara nisbetle şimdiden bir mikdar arttırmışlardır.

Bu mevsim kuraklık ihtimallerinden tamamen uzak olan güzel Konyadan sevimli bir görünüş

Kırkağaçta

Bu Yıl İki Resmî Bina, Bir Fabrika Yapılacak

Kırkağaç (Hususî) — Belediye meclisi 935 bütçesini 46907 lira olarak kabul etmiştir. Bu yıl yeni bir itfaiye garajı, buhar ile müteharrik bir elektrik fabrikası inşa ettirilecek, Foça suyu kasabaya aktıdılacak ve çamlık mesiresi açılacaktır. Bu yıl muhasebei hususiyede bir mekteb konağı yaptıracaktır.

Mardinde

Büyük Bir Konferans Salonu Yapılacak

Mardin (Hususî) — Vilâyetin yeni bütçesi hazırlanırken bu yıl kültür ve yol işlerine fazla ehemmiyet verilecek cümhuriyet meydanında büyük bir konferans salonu yapılması içinde bütçeye tahsisat konulacaktır. Sıtma yapan Nusabin bataklığı da kurutulacaktır.

Ziraat Bankası Emette Bir Şube Açtı

Emet Ziraat Bankası açılırken

Emet (Hususî) — 92 parça köyü olan kazamızda Ziraat Bankası tarafından yeni bir şube açılmıştır. Buradaki nüfus sayısı 48 bindir. Banka şubesine 110 bin lira sermaye verilmiştir. Bankanın küşat resmi de yapılmıştır.

Adapazarına Cins Aygır Gönderildi

Adapazarı (Hususî) — Yeni yıl aşım mevsimi başladığı için çifteler aygır deposundan buraya 1 safkan, 1 yarımkan Ingiliz, 1 safkan, 1 yarımkan Arap aygırı gönderilmiştir. Bunlarla halkın hayvanlarına bedava aşım yapılmaktadır.

İnegölde

Bir Memur Üç İşe Bakıyor

İnegöl, (Hususî) — Mahkeme baş kâtibi bay Ata Nuyan hem Yekiş hakimliğine tayin edilen müddeiumuminin, hem de izinli olan icra memurunun vazifelerine vekâlet etmektedir. İcradan ve kalemden birer kâtiplik de münhaldir. Bir adamda bu üç vazife birleştiği, kadroda da noksan olduğu için işler biraz durmuş gibidir. Baş kâtip ve arkadaşları işlerin durmaması için gece gündüz çalışmalarına rağmen her işi saatle başarmak imkânını bulamamaktadırlar.

Uşakta Belediye Çalışmaları

Uşak (Hususî) — Belediye arapca sokak ve mahalle isimlerini değiştirmiş, Türkçelerini levhalara yazdırarak sokak başlarına astırmıştır. Kanalizasyon ve yol tamirine de başlanmıştır.

Bir Kız Kaçırma

Bunun Neticesi Bir Biçare Berbat Oldu

Acıpayan (Hususî) — Alâeddin köyünde birkaç gün evvel çok çirkin bir kız kaçırma hâdisesi olmuştur. Köyden Ahmet oğlu Süleyman ile Ismail oğlu Mehmet 13 yaşlarında Mehmedin kızı Hanifeyi kaçırmışlar ve yaylada kirletip bırakmışlardır. Müteceavizler yakalanmıştır.

Bir Kız Kaçırma

Ve Karakolda Bir Dövüş

Adana (Hususî) — Izzet isminde bir köylü Elife isminde bir kızı kaçırmış ve zabıta tarafından her ikiside yakalanmışlardır. Bunu duyan kızın babası çingene Celil, karısı Fatma ve akrabalarından dört kadın iki sevgiliyi taşlamışlar, sopalarla hücum etmişlerdir.

Kükürt Ihtikârına Meydan Verilmiyecek

Izmir, (Hususî) — Mevsim dolayısile kükürt satışlarında ihtikâr yapılmaya başlandığı görülmüş, Keçiborludan 300 ton kükürt piyasaya sevkedilerek bağcılarımız müşkülâttan kurtarılmıştır. Ayrıca Sümer Bank ta (2500) tonluk bir müsaade almış ve siparişte bulunmuştur. Keçiborlu Kükürt fabrikası. Haziranda yeni imalâta başlayacak, piyasa kükürtsüz bırakılmıyacaktır. Kükürt ihtikârı yapanların şiddetle tecziyesi için Ankaradan Türk ofise emir gelmiştir.

Izmir Muhasebei Hususiye Tahkikatı

Izmir, (Hususî) — Bergama ve Dikili muhasebei hususiye memurlarile Izmir muhasebei hususiye müdürünün alâkası bulunduğu muhasebei hususiye sûiistimali hâdisesinin tahkiktı üçüncü sorgu hâkimliğince neticelenmiştir. Iddia makamı, esas hakkında mütaleasını bildirdikten sonra kararı verilecektir. — ★

İzmirde Domuz Mücadelesi Ve Sürek Avları

İzmir, (Hususî) — Yaban domuzlarile mücadeleye girişilmiştir. Her hafta vilâyetin muhtelif mıntakalarında büyük sürek avları tertip edilmektedir.

Bu hafta Bulgurca köyü civarında tertip edilen sürek avına vali General Kâzım Dirik te iştirak etmiştir.

Çetirge, Sakar alanı ve Köpek çayı mevkilerinde yapılan üç sürekte on dört yaban domuzu telef edilmiştir.

Çorumda Halkevleri Seçimi

Çorum, (Hususî) — Halkevi komiteleri için yeni seçim yapılmıştır. Seçim sonunda başkanlığa Hasan Ölçek, soysal yardım şubesine Bayan Melek Nusret, dil, tarihi ve edebiyat şubesine Rıfat Raml Arıncı, temsil şubesine doktor Şemseddin, köycülük şubesine Ihsan Sabuncu, güzel san'atlar şubesine Sadi Leblebici, spor şubesine Nayim Atalay seçilmişlerdir.

İktısadî Bahisler

Zonguldak Pazarının Faideleri

Zonguldak, (Hususî) — Evvelce Zonguldakta pazar kurulmazdı. Bilâhara köylülerin şehre gelip satış yapmıya başlamaları ve gün geçtikçe çoğalmaları, halkın da bu köylü alış verişine rağbet göstermesi burada bir pazar kurulması zaruretini doğurmuş ve böylelikle her hafta Cumartesi günleri kendiliğinden bir pazar kurulmıya başlanılmıştır.

Pazar çok kısa bir zaman içinde büyümüş, Zonguldaklılar yiyecek ihtiyaçlarından başka giyecek, süslenecek ve yakacak ihtiyaçlarını da buradan temin ve tedarike başlamışlardır.

Pazar şehirliler için olduğu kadar köylüler için de birkaç bakımdan faydalı olmuştur. Köylü bu pazar dolayısile her hafta şehre kadar bir gezinti yapmakta bu sayede görgüsünü ve bilgisini arttırmakta, aynı zamanda da malını değer fiatile satarak para kazanmaktadır.

Zonguldak pazarında her hafta 400 kadar sergi bulunmakta, sergi başına belediye tarafından vasati 10 kuruş resim tahsil olunmaktadır.

Zonguldak - Filyos hattı istasiyonu yapılınca şimdiki istasiyon yerinde bulunan bu pazar başka yere kaldırılacaktır. Sonra halk pazarın cuma günleri kurulmasını istemektedir. Çünkü memur ve işçi sınıfı cumartesi günü işte oldukları için pazardan hakkile istifade edememektedirler. Pazar kuruluşu tatil gününe tesadüf ettiği takdirde alış veriş daha çok olacak, hem dükkân sahibi esnaf alış verişinden bir gün kaybetmeyecek, hem de memur ve işçi sınıfı pazardan daha geniş mikyasta istifade edecektir.

Bereketli Bir Aile

Bir Adamın 45 Oğlu, Kızı Ve Torunu Var

Balıkesir — Ova köylerimizden buraya iki saat mesafede Balıklı köyünde Hasan oğlu Mehmedin oğul ve torunlarının sayısı 45 tir ve hepsi de sağdır. Mehmet üç defa evlenmiş, karılarından yalnız birisi sağ kalmıştır. Türkiyenin en kalabalık ailesini teşkil eden Bay Mehmede yardım yapılmasına ve mükâfat verilmesine teşebbüs edilmiştir.

Nisan Balığı Gibi

Adana (Hususî) — Yumurtalık nahiyesinden gelen bir habere göre, 17 metro uzunluğunda bir balık kendini karaya vurmuş ve halk tarafından sahile çekilmiştir.

Siyaset Âlemi

"Mükemmel Bir Ders Aldım,,

En olgun olan milletlerdir ki fırka mücadelelerinden en az teessür duyarlar. Bu, tabiî bir şeydir. Fırka müeadelelerinin en fazla tesir yaptığı yerler ise ihtirasın hüküm sürdüğü cemiyetlerdir. Buralarda nisbeten daha iptidaî zihniyet hâkimdir. İcabında mevki terketmesi bilinmeyen, siyasî bir mücadeleden mağlûp çıkınca hınç almak sevdasına düşülen yerlerde bu felâketler biribirini kovalarlar.

Cenubî Amerikâ hükûmetlerinin mütemadî dahilî cidal içinde yaşamaları işte bundandır.

Bir misal ile size düşüncemi daha iyi anlatmış olacağım, sanırım:

Maruf Amerikan sosyalist muharrirlerinden Upton Sinchlair geçenlerde kısmî intihabat yapıldığı zaman Kaliforniya valiliği için namzetliğini koymuş ve vaziyetten memnun olmıyan halkın gözünü kamaştırmak için şöyle bir program ile ortaya atılmıştı:

Kaliforniyada fakirlik benim idaremle beraber nihayete erecektir.

Fakat onun bu cazip programı müntehipler üzerinde büyük bir tesir yapmadı. Iktidar mevkiindeki demokrat partinin müzaheretine rağmen parlak bir surette mağlûp oldu. Mamafih kendisinin intihap edilmesi için yapmıya mecbur olduğu masrafı, neşrettiği bir kitap ile çıkardı. Bu kitabın adı:

"Ben, Kaliforniya valisi..,,

Dir.

Maamafih seçimde muvaffak olamayınca Upton Sinclair artık politikaya karışmamıya karar vermiş ve şimdi de şu kitabı neşretmiştir.

"Mükemmel bir ders aldım,,

Upton Sinclair çok okunan bir muharrirdir. Her ik' kitabı da dehşetli satılmıştır. Fakat bir politikacı sıfatile halk ona emniyet etmemiş, o da bunu anlamıştır.

Nitekim politika sahasından çekilmesi ve çekilmesini bilmesi de bunun bir delilidir.

Ne mutlu ona ve ne mutlu bu derece hassasiyetle hakkını gözetebilen bir millete. — Süreyya

HARİCÎ TELGRAFLAR

Bu Sabah Rusyada Komiserler Heyeti Mühim Bir Toplantı Yaptı

Fransız Mukavelesinin İşi Anlaşılıyor

Paris, 25 (A.A.) — Havas ajansına Moskovadan bildiriliyor:

Beklenmiyen bir hâdise çıkmazsa komiserler heyeti bu sabah toplanacaktır. Fransa - Rusya muahedesine müteallık son müzakereler dolayısile Rusyanın vaziyetini münakaşa edecektir.

Sovyetlerin dış siyasetlerini bilen şahsiyetlerle yapılan hususî konuşmalardan alınan his, umumiyet itibarile gayrimüsait değildir. Önüne geçilemeyecek müşkülât hiçbir yerde ileri sürülmemektedir. Bu umumî temayül Rusyanın Fransa tarafından izhar edilen meşru endişeleri imkân nisbetinde nazarıdikkate alacağı ümidini vermektedir. Yeni taahhütlerini eskilerile telif etmek, Almanya tarafından hücum gelmesi tehlikesini bertaraf etmek, ayni zamanda da ademitecavüz mukavelelerine Lehistanın da girmesini kolaylaştırmak isteyen Fransanın görüş şekli burada iyice takdir edilmektedir. Buna mukabil Rusyada da Almanyayı çenber altına almanın hiçbir yaman mehzuubahs olmadığı, sadece sulh siyasetini kabul ettirecek kadar kuvyetli bir dostlar grupunun teşekkülü istenildiği cevabı verilmektedir.

Danimarka Yalnız Başınadır..

Stokholm, 25 (A. A.) — Hükûmet partisine mensup olan matbuat gibi (Sosyal Demokrat) gazetesi de Uluslar Kongresinde Danimarkanın bütün Baltık devletleri ile müttehiden hareket ettiğini söyleyen Alman gazetelerini tenkit ediyor ve diyor ki:

"Halbuki Danimarkanın Dış İşleri Bakanı Uluslar Kongresinde memleketinin münferiden hareket ettiğini sarahatle söylemişti.

Naden Altında Kalanlar

Johannesburg, 24 (A.A.) — Poçefstrom civarında su altında kalan bir madende çalışmakta olan üç Avrupalı ile 42 yerlinin yaşar bir halde kurtarılmaları pek az muhtemel görülmektedir.

Siyaset Sahnesinde Meharetli Bir Cambazlık

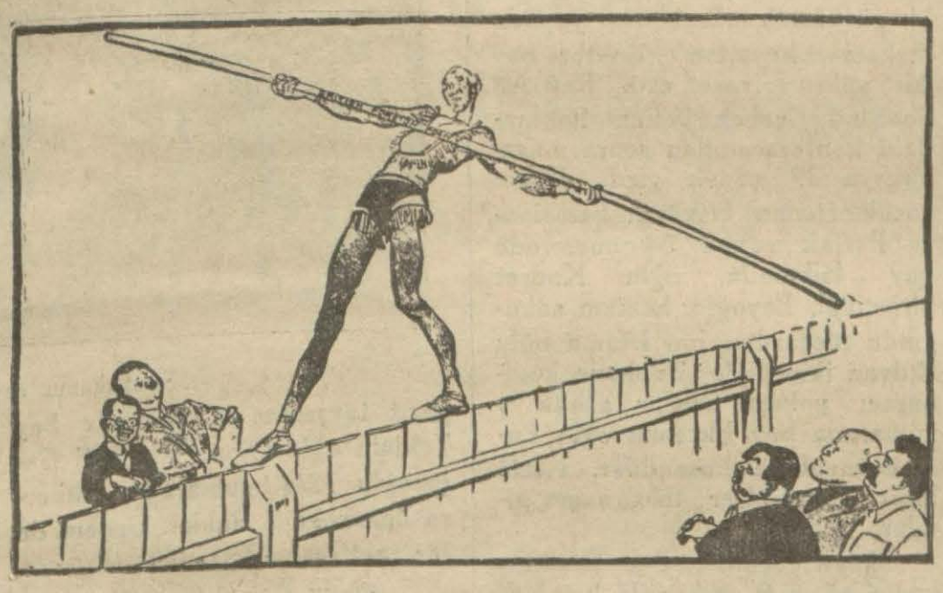

Resim, cambaz mevkiinde İngiltereyi kenarlarda da bir tarafta Rusyayı temsilen Stalini, İtalyayı temsilen Musoliniyi ve Fransayı temsilen de Lavalı göstermektedir. Öbür iki kişi ise Almanya ile Japonyadır. İngilterenin tereddütlü siyasetine ve iltihak edeceği tarafı bir türlü tayin edememesini telmihen İngiliz gazetelerinde neşredilmektedir.

Ingiliz Kabinesinde

Değişiklik Olacağı Söyleniyor

Paris 24 (A.A.) — Matin gazetesinin Londra muhabiri, İngiliz kabinesinde değişiklik olacağı hakkındaki rivayetleri bildirmektedir.

En çok dolaşan rivayetlere göre, B. makdonald ile B. Baldvin, mevkilerini mübadele edeceklerdir. Başvekâlete Maliye bakanı Neville Chamberlain'dan başka namzed olmadığı söylenmektedir.

Fransa Üzerinde Alman Tayyareleri

Meç, 25 (A. A.) — Alman tayyareleri huduttaki istihkâm hatları üzerinde tekrar uçmaya başlamışlardır. Geçen hafta gözcüle (Zreves) den geldiği sanılan bir tayyarenin Kattenon istihkâmları üzerinde uçtuğunu görmüşlerdi, (Sar köprüsü) nden gelen diğer bir tayyare ise Valdvis istihkâmları üzerinde dolaşmış, sonra Almanyaya dönmüştür.

Bir Litvanyalı Zabit Öldürüldü

Kovno, 25 (A. A.) — Macelis adını taşıyan bir mülâzim (Hanover) de bir Alman polisi tarafından öldürülmüştür.

Litvanya Hükûmeti bu cinayeti Berlin nezdinde protesto etmiş, polisin cezalandırılmasını ve maktulün ailesine tazminat verilmesini istemiştir. Alman polisi hakkında memleketten tard kararı olan Macelis'in mukavemet ettiği için öldürüldüğünü söylemektedir.

Gönül İşleri

Hırçın Kocalar

"Evli bir kadınım, iki çocuğum var. Fakat akşamları evimiz bir cehenneme döner. Kocam çok sert ve hırçınlık yapıyor, hepimizi bir vesile ile haşlıyor. Onu teskin için ne yapmalıyım. Şükran

Kocanızın bütün gün yorulduğunu düşünerek akşam sinirlenmesini tabiî görünüz, sinirlenmeyiniz bilâkis yumuşak ve tatlı muamelelerinizle onu teskine çalışın.

★

Ankarada Karaoğlan çarşısında Ergin:

Hayat budur çocuğum. Çalışan kadın birçok müşkülerle çarpışır. Karınızdan şüphe etmiye hakkınız yoktur. Mademki onu çalıştırmıya mecbursunuz, bu kabîl ufaktefek arızalara da katlanacaksınız. Aksi takdirde onu eve hapsediniz. Fakat aç bırakmamak şartile!

✶

Galatada H. Ş. G.:

Tereddüdünüzün manasını anlamadım. Yol parasını bir kadının vermesi sizin için izzetinefis kırıcı birşey değil mi? İnsan bunun için evlenir mi? Tabiî sevdiğiniz kadınla evleneceksiniz. Kısmet ayağınıza gelmişken onu çiğneyip geçmek hamakatini mi göstereceksiniz. Bedel meselesini de kendi kendinize haile çalışın, Bunun için kadının yardımına güvenmeyin.

TEYZE

Varşovada

Bir Köy Ve 3 Çocuk Yandı

Varşova, 25 (A.A.) — Lehistanın Şimalişarkîsinde bulunan Wolkowysk köyü bir yangında harap olmuştur. Üç çocuk yanmıştır.

25-4 935 **Edebî Tefrikamız** *Yazan:* **Vahmut Yesari** No. 47

Çam Tırtılları

Odaakiler, ona bakıyorlardı. Hacer, Istanbulda da, böyle göğse el sokuşları görmüş, manasını biliyordu; bu, keseye davranmaktı.

Demir ağa, tekrar oturmuştu; şişkin yazma mendilin düğümünü çözdü ve beşerlik onarlık, ellilik istif edilmiş liraları çıkardı. Elliliklerden bir demet aldı, saydı, Hacere uzattı:

— Bu, beş yüz.. Buyurun..

Hacer, şaşkın şaşkın bakmakta idi; Demir ağa, ısrar etti:

— Alın.. Bu âdettir..

— Peki, bunu, ne için veriyor sunuz?

— Mallarınızı satın almıyacak mıyım?

Jandarma zabiti, Hacere işaret etti:

— Kaparo veriyorlar.. Âdettir.

Hacek; paraları almıştı, Demir ağa:

— Sayın! dedi.

Hacer, boynunu çarpıtmıştı:

— Aman ağam.. Siz, yanlış mı sayacak sınız!

— Olsun.. insan, sokakta bile bulsa, saymalı! derler.

Hacer, paraları sayıyordu; mantosunun önü tamamile açılmıştı; pijamanın daracık pantalonu tamamile görünmüştü. Demir Ağa, genç kadına baktı, baktı, sonra tekrar mendildeki paraları götürdü, bir demet onarlık çekti, saydı ve Hacere uzattı:

— Bu da, iki yüz... Sayın...

Hacer, şaşalamıştı:

— Aman Ağam, bu, pek fafla...

Demir Ağa, tutuk tutuk söylendi:

— Hakkınız... Eninde sonunda alacak değil misiniz?

Hacer, iki yüz liralık demeti de almış sayıyordu; Demir Ağa, mendilin uçlarını tekrar sıkıca düğümledi ve şişkini biraz giden yazma mendili tekrar koynuna soktu; mintanının düğmelerini ilikledi.

Jandarma mülâzimi, yanyan demir ağaya bakıyordu; eğer genç kadın, sırtından mantoyu atıverecek olsa, bu şişkin mendil, belki daha hafifliyecek; şayet pijamasını da çıkarıp sarı ipek gömlekle kalıverecek olsa, büsbütün boşalacak mı? Diye düşündü.

Demir ağa ayağa kalktı. Odadan çıkıyorlardı. Demir ağa, Hacere:

— Eğer paraca sıkıntıda olursanız, banaa, haber gönderin... Cevat Bey, beni buldurtur... Sen, hem tasalanma!

Dedi.

Jandarma mülâzimi, bir kere araya girmiş bulunuyordu; müteredd bir tavırla bakındı:

— Peki amma, ağam, hanımdan senet almadın!

Demir ağa, dargın dargın gülümsedi:

— Hanım, inkâr mı edecek?

Ve otel kâtibi ile jandarma zabitini gösterdi:

— Siz şahitsiniz ya!

Gülüyordu:

— İki şahitle adam asarlar!

Genç mülâzim, Demir ağanın, ağalığı tuttuğunu anlamıştı:

— Ya biz, ölüverirsek?

Hacerin, bir çığlık gibi içten kopan sesi duyuldu:

— Allah etmesin..

Cevat Bey, döndü; bu içten kopan çığlık karşısında, bütün temkinini kaybetmiş gibiydi; genç kadına minnetle, teşekkürle ve birazda minnet, teşekkür çerçevesini aşan bir mana ile baktı.

Hacer, bu bakış altında, eriyivermişti.

Demir Ağa, genç mülâzimi, kolundan tutmuş, çekiyordu:

— Haydi Cevat Bey, işin mi yok Allahaşkına?. Üç beş kuruşun lâfımı olur.. Şaka etme, yürü.

Hacer, onları kapıya kadar götürdü ve sofada, ötekilere hissettirmeden genç mülâzime sokuldu, usulca elini tuttu, sıktı:

— Teşekkür ederim, Cevat Bey!

Otel kâtibi önden inmişti; Demir Ağa, başile Haceri selâmladı; karanlık basamakta ayağını attı, ve Demir Ağanın izmesini bekleyen jandarma zabitinin kulağına fısıldadı:

— Çabuk söyleyin, sizi nerede, ne zaman görebilirim?

Cevat Bey, dona kalmıştı; dudakları arasından:

— Bilmem! Düşünmeli! diye bildi.

Genç kadın, onun elini bırakmıyor, kemiklerini kıracak gibi sıkıyordu:

— Bugün, öğleden sonra otelin önünden geçin.. Ben, cumbada, sizi beklerim..

Siz, geçince ben hemen çıkarım. Dışarıda konuşuruz.

Demir Ağa, iniyordu, jandarma mülâzimi, başını salladı:

— Peki... Peki.. Olur..

Hacer, odasına döndü, kapıyı kapadı. Sol elindeki baknot destesini unutmuştu; sağ elinde, genç mülâzimin ateşini duyuyordu.

— 7 —

Hacer, bir haftadanberi sinir nöbetleri geçiriyordu.

Çaresiliğin, imkânsızlığın bu derecesini, aklı, hayali almıyordu. Demir Ağanın geldiği günün akşamı, genç mülâzimle sokakta buluşmuşlardı.

Jandarma zabiti, Hacere, gayet resmî bir tavıla yaklaşmış, selâmlaştıktan sonra fısıldamıştı:

— Ben ileriden yürürüm, siz ağır ağır peşimsıra gelin... Eğer, kalabalığa rastgelirsek, yahut ben, bir ehbaba tesadüf edersem, siz, yine ağır ağır yürümekte devam edid... Ben, size yetişirim...

Hacer, onun, dediği gibi yapmış ve böylece dar, karanlık, çamurlu, iniş yokuş sokaklardan geçmiş, nihayet bir ağaçlığa çıkmışlardı.

Hacer, ogün, fazla göze batmamak için, başına siyah bir başörtüsü örtmüş, düz, evlik yeldirmesini sırtına geçirmiş, ve ökçesi basık terliklerini giymişti. onu bu kıyafette çıkarken, oteldekiler görmüşler; biraz hayret, birazda takdirle gülümsemişlerdi. Kasabanın, kenar mahallelerinde, Haceri tanıyan yoktu ve onu merakla seyretmiyorlardı. Hacer artık kılığından utanmıyordu. Çünkü, jandarma zabiti, duvardaki çivilere asılı, renk renk, biçim biçim esvapları görmüştü.

(Arkası var)

Dünya Hâdiseleri

Konuşan Kâğıt Yapıldı

Gramofon plâkları damamı atılacaklar?

İki Sovyet mühendisi uzun seneler çalışıp çabaladıktan sonra mühim olduğu bir bakışta anlaşılan bir keşf yapmışlardır. Bu keşfe verilen ad "konuşan kâğıt„ dır. Yani bu fen adamları, plâklarda yapılan şeyi hususî bir kâğıt üzerinde yapmıya muvaffak olmuşlardır. Bu kâğıt, fotoğraflara mahsus olan cinsdendir. Onların buldukları âlet sayesinde fotoğraf kâğdına alınan sesl, bir yazı makinesinin kıvrılmış kâğdı gibi muntazam surette bükülüp, Açılmaktadır. Bu âletin asıl hususiyeti, ışık ihtizazatını sese tahvil edebilmesidir. Bir diğer ehemmiyetine gelince, Bu da ucuzluğudur. Çünkü bir saat müddetle söz söyliyen böyle bir kâğıt beş rupleye mal olmaktadır. Asıl ses almıya mahsus olan âlet ise 100 ruble ile yapılabilmekte imiş.

✶

Telefonun ceddi bulundu

Maruf bir Brezilyalı muharrir geçenlerde Amazon nehrini takip ederek memleketin iç kısımlarına girmiş. Bu adam Mösyö Joze Lopezdir. Ve görmüştür ki, memleketin içinde yaşayan yerli kırmızı derililer, bugünkü telefonun ceddi addolunabilecek, iptidaî bir telefonla aralarında konuşabilmekte, daha doğrusu haberleşmektedir. Bu yerlilerin evleri Malokkas ismini alıyor ve her ev, biribirinden bir kilometre kadar bir mesafededir. Çünkü o havali halkı yakın mesafelerde komşuluk yapmak istemiyorlar. Her evde, adına Kambarisü denilir bir alet vardır, bu yuvarlak bir değnektir. Evin avlusundaki kumun içine yarısına kadar gömülmüştür. Bu kum tabakasına, mika, ağaç süprüntüsü ve kemik parçaları karıştırılmıştır. Üst kısmında ise, bir diyafram teşkil edecek surette kauçuk ve deri vardır. Bu deri bir nevi def veya davul şeklinde gerilmiştir.

Bu def veya davula vurulduğu zaman, gürültüsü bütün civar evlerden işidilmektedir. Demek oluyor ki bu değnekler, ses nakleden bir taş tabakası üzerine gömülmüşlerdir. Şu suretle Brezilya yerlilerinin bizden daha evvel telefon kullandıklarını ve onların telefonunun bizimkinin ceddi olduğunu kabul eylemek lâzım gelliyor.

Bir Doktorun Günlük Notlarından (*)

Perşembe

Romatizma

— 1 —

Romatizmanın giriş kapısı ekseriyetle boğazdır. Şiddetli hunnaklarla başlayan romatizma çoktur. İlâcı Salisilat denilen maddedir. Söğüt ağacından çikarılır. Banyolarda esas tedaviyi teşkil ederler. Banyolar, radyo - aktivitesi olan membalardır. Memleketimizde kükürtlü ve çelikli sıcak sular vardır. Bursa, Yalova, Çeşme, Günan, Haymana, Armutlu bu aradadır. Her romatizma üç sene arka arkaya her sene bir ay devam etmek ve hergün bir veya iki banyo almak suretile tedavi edilir. Vasatî hararet derecesi 37 - 38 olmalıdır. Kalp hastalığı, damar katılığı olanlar da banyo yapabilir. Fakat doktorun tavsiye edeceği şekil ve derece de suya girmelidir.

[*] Bu notları kesip saklayınız, yahut bir albüme yapıştırıp kolleksiyon yapınız. Sıkıntı zamanınızda bu notlar bir doktor gibi imdadınıza yetişebilir.

Gürbüz Çocuk Günü

Dün, Küçük Yavrular Müsabakalaştılar Ve Kupalar Alarak Sevindiler

Çocuk bayramı proğramının bir icabı olarak dün sabah saat on birde halkevinde meme, mama ve oyun çocukları arasında bir gürbüzlük müsabakası yapıldı. Hakem heyetine doktor bay Ali şükrü riyaset etti. Bay Ali Şükrünün çocuk bakımı hakkındaki konferansından sonra müsabakaya 39 çocuk girdi. Meme çocuklarından Üsküdar Şemsipaşa Parlak sokak 34 numeroda bay Hikmetin oğlu Kudret birinciliği, Beyoğlu hamam sokağında tüccardan bay Irfanın oğlu Rıdvan ikinciliği, Tophane kumbaracı yokuşu Serdar sokak 1 numarada bay Ekremin oğlu Fuat üçüncülüğü kazandılar. Neclâ Izzet, Sûna birer taktirname aldılar.

Mama çocuklarından Beşiktaş kızlar ağası 9 numarada bay Kemalin kızı Yüksel birinciliği, Bayazıt tavşantaş 8 numarada bay Zekinin oğlu Oğuz ikinciliği Cağaloğlu 2/4 numarada Müberra üçüncülüğü aldılar. Özdem de bir taktirname kazandı.

Müsabakanın sevinçli bir anı

Oyun Çocuklarından

Birsen birinciliği, Gönül ikinciliği, 2/4 Pakize üçüncülüğü kazandılar. Gayyur, Muallâ, Selma, Metin Rıdvan, Neclâ, Coşkun, Rıdvan' Irfan, Saliha birer takdirname aldılar. Birinci ikinci ve üçüncülüğü kazananlara hediyeler dağıtıldı.

Yıldız Kongresinin Sonu

Toplantı, Birden Fazla Evliliği Protesto Etti

Bugün, Son Bir Toplantı Daha Ve Her Kes Yerliyerine Dönüyor

Baki, bu kubbede kalan bir hoş sada imiş

—Milletler birliğine bir temenni gönderilecek. Milletler cemiyeti bu temenniyi alır almaz, dünyada mevcut bütün hükûmetlere baş vuracak. Kendilerine müracaat edilen hükûmetlerde, bu, tahakkuku istenilen temenni mucibince; kendi hudutları içine girecek olan muhacir kadınları himaye edecek, onlara iş bulacak, onlara yardım göstermekten kaçınmıyacak!

✶

Bu hor gördünüz satırlar, bir çok kadınların, saatlerce süren müzakerelerden, münakaşalardan sonra verdikleri büyük karardır.

Şimdi, zavallı muhacir kadınların, bu müjdeyi duydukları andaki hallerini bir tasavvur edin! kimbilir ne kadar sevinecekler... Ve bu kararı veren yüksek hem cinslerine ne içten dualar okuyacaklardır!

Düşünün bir kere...

Her girdikleri yerde yardım... Her ayak basdıkları memlekette himaye... Ve iş... Muhacirler, bu her kula müyesser olmıyan nimetlerin kadrini bilsinler, ve dünyaya kadın geldiklerine şükür edip yan gelsinler.

Dün son dafa toplanan kadınlar kongrasında bu karar verildikten sonra, nahoş bir hadisecik de oldu.

Fakat ben, bu kararın keyfini kaçırmamak için, bu hadisenin didikodusuna girişmiyeceğim.

Hem bence, yüzlerce kadını bir arıya toplıyan, sonra da günlerce süren bu kongranın, bir tek hadisecikle kapanmasını, alkışlamıya değer bir muvaffakıyet sayıyorum.

Kongrenin dünkü son, hararetli ve hummalı faaliyetinden alınan kıymetli netice ve muvaffakiyet sade bununla da kalmamıştır. Bir çok Müslüman memleketlerinde, erkekler hâlâ müteaddit kadınlarla evlenebiliyorlar.

Dün, kadınlar bunu şiddetle protesto ettiler, ve bu müsaadeyi veren hükûmetlere, artık bundan vazgeçmelerini tavsiye ettiler.

Bundan sonra, Arısıulusal kadınlar komitesi ile, Arsıulusal kadınlar konseyinin birleşmesi teklif edildi.

Bu mesele çok mühim gürüldü. Hatipler, murahhaslar biribirine girdiler. Ateşli münakaşalar koptu.

Nihayet, bu iş, yeni teşkil olunan icra komitesine havale olundu..

Şimdi bu büyük işi de, o komite başaracak.

Bütün bu işleri bir güne sığdıran murahhaslar, yorgun argın dağıldılar. Ve, kallejde şereflerine verilen çayda, yorgunluklarını gidermiye gittiler.

✶

Murahhaslardan bazıları, kongrede alınan neticelerden, verilen kararlardan memnun olarak dün memleketlerine dönmüşlerdir.

Birçoklarının da bu akşam veya yarın gitmeleri bekleniyor.

Bu akşam; Jamayka, Holanda, İngiltere, Mısır vesair birkaç memleket murahhaslarından müteşekkil bir heyet Ankaraya gidecektir. Bu heyetin içinde, bizim bayanlardan Lâtife Bekirle, Mihri Pektaş ta vardır.

Leydi Astorun da, bu heyetten ayrı olarak Ankaraya gideceği umuluyor.

Habeş Meydan Okuyor

Milâno, 24 (Hususî) — Hebeş imperatoru, Habeşistanın hiç kimseden korku su olmadığına dair Hebeş Imperatoru birinci Haile Selase yeni bir nutuk söylemiştir. Musolininin bir Ingiliz gazetecisile konuşurken gösterdiği endişede, işte bu nutuktan dolayıdır.

Habeş Imperatoru, Habeşistanın hiç kimseden korkusu olmadığını beyan etmektedir. Diğer taraftan alınan haberler ve Gazetta de Popolonun neşriyatı Habeşistanda sırf kadınlardan mürekkep bir ordu kurulduğunu da gösteriyor.

Bu hazırlıkları yapan Habeşistan, Italyanın 22/3/935 tarihinde Uluslar kurumuna verdiği ve Habeşistanla barış yoluna girmek formolünü ihtiva eden notasını muvafık bulduğunu bildirmiştir.

✶

Napoli, 25 (A.A.) — Dün Şarki Afrikaya mütehassıs amele ile 1300 asker daha gönderilmiştir.

Gelenler

Dış Bakanımız Bu Sabah Geldi

(Baştarafı 1 inci yüzde)

söyleyemem.

Fakat bugün harici siyasetinizi idare edenlerden en iyi intibalarla ayrılıyorum. Başbakanımız ve Hariciye Bakanınız bana Bulgaristanın Türkiyeye karşı gösterdiği dostluk hissiyatını teyit ettiler. Sizi temin edebilirim ki bütün Balkan devletleri de Bulgaristanla hakiki bir surette anlaşmak istiyorlar. Arada büyük ihtilâflar yok ise de bunun için daha çalışmak lâzımdır.

Boğaz meselesi hakkındaki düşüncemi biliyorsunuz. Buna ilâve edecek bir şeyim yoktur. Rusya ile olan münasebatımız gayet dostanedir. Rusyanın olduğu yerde bizde varız ve bizim olduğumuz yerde Rusyada vardır. Yakında dostluğumuzun 15 inci yıl dönümünü tes'it edeceğiz.„

Başbakanımıza bir Telgraf Geldi

Yeni Bulgar Başbakanı Başbakanımız İsmet İnönüne bir telgraf çekerek dostluk hissiyatını teyit etmiş ve Başbakanımızın tebrikine teşekkürde bulunmuştur.

Bigada zelzele

Biga, 25 (Hususi) — Şehrimizde uyuyanlar tarafından da hissedilen bir zelzele olmuş, fakat pek kısa sürmüştür. Marmara zelzelesindenberi bu kısa zelzeleler ara sıra olmaktadır.

Denizyolları İŞLETMESİ

Acenteleri : Karaköy Köprübaşı Tel. 42362 - Sirkeci Mühürdarzade Han Tel. 22740

İMROZ YOLU

KOCAELI vapuru 25 Nisan PERŞEMBE günü saat 16 da Tophane rıhtımından kalkacak gidişte Tekirdağ, Gelibolu, Lâpseki, Çanakkale, Imroza; dönüşte bunlara ilâveten Şarköye uğrayacaktır. "2111„

Zayi— Bay Arif Hikmetten Bayan Pakize namına müdevver Türkiye Palamutçular Anonim Şirketi hisse senedatından 1524 hisseyi zayi eyledim. Yenisini çıkaracağımdan eskisinin hükmü olmadığını ilân eylerim.

Bayan Pakize vekili İstanbul posta baş seyyarı Mustafa

İstanbul Dördüncü İcra memurluğundan: Tamamına (522) lira kıymet kesilen Tophanede Fürüzağa Mahallesinde Hacı Kılıç çıkmazında eski 83 numaralı evvelce ev iken bugün 52 metre murabbaı arsa ile tamamına (1030) lira kıymet kesilen aynı semt ve mahallenin terlikçi sokağında 25 numaralı evvelce ev iken şimdi 108 metre 4 Desimetre murabbaı altındaki arsa dairemiz tarafından açık artırmaya çıkarılmış olup şartnameleri 8 - 5 - 935 günlemecinden itibaren divanhaneye asılarak 25 - 5 - 935 günlemecine rasthyan cumartesi günü saat 14 - 16 ya kadar dairemizde satılacaktır. Artırmaya girebilmek için %7,5 teminat akçesi alınır. Birikmiş vergi, Belediye rusumları ve vakıf icaresi müşteriye aittir. Artırmada arsalara kesilen kıymetlerin bulunması şart olup aksi halde ikinci artırmaya konulacaktır. 929 Tarihli icra ve iflas kanununun 129 ncu maddesi mucibince ipotek sahibi alacaklılar diğer alâkadarlar ve irtifa hakkı sahiplerinin gayri menkul üzerindeki haklarını hususile faiz ve masarife dair olan iddialarını müsbit evraklarile birlikte ve 20 gün içinde dairemize bildirmeleri lazımdır. Aksi halda hakları tapu sicillerile sabit olmadıkça satış bedelinin paylaşmasından harıç kalırlar. Daha geniş bilgi edinmek isteyenlerin 934 - 4246 dosya numarasile dairemize müracaatları ilân olunur. (10840)

İstanbul Evkaf müdüriyeti ilânları

1 — Galata, Yeni camii Billur S. 10 No lu ev.
2 — Üsküdar Murad Reis, Silahtarağa S. 87 No lu ev.
3 — Çenberlitaş, Nuruosmaniye caddesinde 57-1 No lu dükkân.
4 — Süleymaniyede Tiryaki Çarşısında 41 No lu dükkân.
5 — Kasımpaşada kışla boyunda 5 No oda ve dükkân.
6 — Bahçekapıda Dördüncü vakıf hanın dördüncü katında 28 No oda.

Yukarda yazılı mahaller 936 senesi Mayıs bitimine denlu kiraya verileceğinden arttırması uzatılmıştır. Istekliler 27/4/935 Cumartesi günü saat on beşe denlu Evkaf Müdüriyetinde Varidat kalemine gelmeleri. (2135)

KADIN

Bir Kadının Gözile Bir Kadına Bakınca..

Erkekler kadından anlamak hususunda zahmet çekiyorlar mı? Bu bahis üzerine bazı romancı kadınların neler söylediklerini okuyalım.

1 — " Kadın meselesinde o da pek akıllı değildi. Yalnız şunu öğrenmişti: Kadınlar bir şey yapmayı akıllarına koydular mı kimsenin ruhu duymadan onu elde etmek çaresini bulurlar.,,

★

2 — "Kadınları hiç tanımam. En çok alâkadar oldukları zaman bile kafalarını havada sallayıp ıslık çalmalarına, lâkayt görünmelerine bir türlü akıl erdiremedim.,,

★

3 — "Erkekleri mağlûp edebilirdi. Fakat kadınlarla alay etmek büsbütün başka bir şeydi. Kadınlar bin bir muhtelif vasıta kullanarak gayelerine vasıl olurlar ve muvaffakıyetlerine bin bir defa daha fazla emindirler.,,

Ev Kadını

Bakırları Ovmak İçin

Bakırlar dim filan gibi muhtelif tozlarla oğulunca temizlenir ve parlar. Fakat bu tozların en iyisi üstübeçtir. Bütün bakırlarınızı üstübeçle ovunuz.

★

Dolmaların dibini tutmaması için

Zeytin yağlı dolmalar, ekseriya iyi olsun diye fazla pişirilir ve binnetice dipleri tutar. Buna mani olmak için kürek tarafından et aldığınız zaman kürek kemiğini kırdırmayınız. Üzerinin etini eyice kazıyarak çıkarınız. Kemiği bol su ile ateşe koyup kaynatınız. Üzerine yapışmış olan etler de bu defa dökülür. Kemiği çıkarınız. yağlarının gitmemesi için bir daha kaynatınız. Yuvarlak kısmını biraz daha törpüleyüp düzeltiniz ve kemiği yıkayup kurulayup bir tarafa kaldırınız. Dolma yapacağınız zaman tencerenin birisine bu kemiği yerleştirin ve dolmaları üzerine sıralayınız.

★

Geçen seneki tüvit pardesünüzü bu seneki modaya uydurmak için

Geçen seneki yakası astarılı tüvit pardesünüzden bıkmışsanız onu kolaylıkla bu seneki modaya uydurabilirsiniz. Astarını söküp atın, önüne yukarıdan aşağıya kadar düğme dikin, ve ilik açın. Alt düğmeleri iliklemeyin, belinine bir de kemer takın. Pardesünüz büsbütün yeni bir şekle girmiş olur.

★

Hamurlu şeyleri ısıtmak için

Hamurlu şeyler ve bilhassa börekler ısınırken bütün yumuşaklıklarını kaybederler. Buna mani olmak için, börekleri bir torba kâğdının içine koyunuz. Ağzını sıkı sıkı bükünüz ve fırına koyunuz. Kâğıt tebehhura engel olacağı için böreklerinde yumuşak kalmamasına, kurumamasına sebep olur.

Hangi Renk Elbise ile Nasıl Şapka Ve Pabuç Kullanabilirsiniz?

Size burada bu sene en çok giyilecek olan renkleri şapka, eldiven ve papuçlarile beraber gösteriyoruz. Bunların içerisinden kendinize yakışan renk hangisi ise onu bütün takımile seçer ve mevsimlik kıyafetinizi ona göre tertip edersiniz.

Zümrüt yeşili bir tayyör: kuru yaprak renginde şapka, blûz, eldiven, çanta ve ayakkapı, bej çorap, turuncu eşarp.

Gri tayyör: Ayni renkte gri papuç, mor şapka ve bulûz, gri bej çorap, eldiven ve çantanızı isterseniz tayyörunuza uydurarak gri yaparsınız, veyahut, eğer mümkünse şapkanıza uydurursunuz.

Eğer grile mor pek hoşunuza gitmiyorsa o zaman yeşil veyahut açık mavi veyahut, kırmızı kullanabilirsiniz.

Kahve rengile griyi karıştırmak pek yeni birşey olmamakla sahibini bulursa pek güzel olur.

Topaz veyahut sarı tayyör: Zümrüt yeşili blûz, koyu kahve rengi papuç, eldiven, çanta, sarı veyahut yeşil şapka.

Yasemin mavisi tayyör: Bej çorap ve şapka.. Diğer şeyler siyah..

Blömaren tayyör: Sarı blûz, eldiven ve şapka, blömaren papuç. Şapka, papuç ve saire şarap renginde de olabilir.

Şarabî tayyör: Mavi şapka papuç, eldiven, çanta blöz ilh..

Gece elbiselerinde yine parlak renkler pek boldur. Eflâtun, mor her renk yeşil pek moda olduğu gibi, emprime taftalar da pek çok kullanılmaktadır.

Bir Okuyucumuza Cevap

Bayan C. D. Hayriyeye;

Sorduğunuz şey için güzellik müesseselerinde hazırlanmış hususî bir çamur vardır. Bundansatın alabilir ve kullanabilirsiniz. Satın alırken size bunun ne şekilde kullanılacağını da öğretirler. Eğer bunu temin edemezseniz eski usul ağdadan istifade edebilirsiniz.

Bu Orijinal Elbiselerden Bir Tane De Siz Yaptırınız

Mevsimin muhtelif günlerinin muhtelif zamanlarında kiyilecek elbiselerin hepsini resmimizde görebilirsiniz. Redingot biçimli pardesü için gayet ince yünlü bir kumaş kullanacaksınız. Içindeki elbise siyahlı, beyazlı, kırmızılı ipek bir elbisedir.. önündeki şerit, ve yüksek yakası bilhassa calibidikkattir.

Yanındaki taftadan floş bir cakettir. Içindeki bluz margizetten etek de ince bir yünlüdendir. Taftanın üzerinde penbeli beyazlı ebrulü yünle dikişler vardır. Bu kıyafetin silueti en son moda haberlerine pek uygundur.

Sağdaki elbise Blomaren renginddedir. Hergün giyilebilecek bir elbisedir. Bu da 1935 in tipik Yakasındaki kurdelâ gogredendir. bir modelidir.

Boğaz Ağrısı Ihmal Edilmiye Gelmez

Çocuğunuzun boğazı ağrınca bir iki lirayı kıskanmayın ve hemen doktora haber gönderin. Zira bunun sırf bir boğaz ağrısından daha fazla bir şey olması ihtimali çoktur. Ve yirmi dört saat sonrada Artık önüne geçmek imkânı belki kalmamıştır.

Zira vaktinde yetişilen en şiddetli bir difterinin bile tedavisi mümkündür. Tehlikeyi yapan gecikmedir. Onun için çocuğun boğazı ağrınca hemen yirmi dört saat içinde doktoru çağırınız.

Ne Yemek Yapsam?

Yoğurt Çorbası

Ölçü: İki yumurta, üç dolu çorba kaşığı un iki yüz elli gram yoğurt.

Evvelâ yumurta ile un içinde hiç topak kalmamak üzere iyice karıştırılacak. Sonra yoğurt ta katılarak yine iyice karıştırılacak, biraz da nane konulup ılık su ile karıştıra karıştıra sulandırılacak. Hemen hemen su kıvamında olacak kadar sulandırılmalıdır. Sonra ateşe koyup karıştıra karıştıra pişirilecek. Arzu edildiği takdirde piştikten sonra da üzerine birkaç yaprak taze nane serpilebilir.

Yumurta Tatlısı

Ölçü: Bir yumurta için bir çorba kaşığı un, bir çorba kaşığı şeker.

Tatlı kaç yumurtadan yapılacaksa evvelâ yumurtalar kırılıp sarıları ayrı, beyazları ayrı dökülür ve ikisi ayrı ayrı köpük gibi oluncaya kadar kabartılır. İkisi de böyle ayrıca karıştırıldıktan sonra birleştirilir ve yavaş yavaş un ve şeker ilâve edilir. Hamur, yağlanmış bir tepsiye boşaltılıp fırına gönderilir, diğer taraftan şurup hazırlanır, tatlı pişip fırından çıkınca üzerine dökülür ve bir daha fırına sokulur, şurubu fırında içebilir. Eğer bu mümkün değilse şurubu yavş yavaş dökülerek içirtilir. Yumurtanın bol olduğu bu mevsimde bu gayet güzel bir tatlı olur.

Yüzünüzün Boyası Elbisenizin Rengine Göre Değişmelidir

Bu sene en çok görülecek renkler penbe kahverengi, blömaren, parlak mavi, beyaz ve gri renklerdir. Yüzünüzün boyasını da bu giydiğiniz renklere göre değiştirmelisiniz. Çünkü kahverenglye uyan yüz boyası başka, maviye ve beyaza giden makyaj yine başkadır. Sarışın veyahut esmer olduğunuza göre de yine boyanın rengi değişecektir. Onun için listemizi dikkatli okuyun ve kendinize uyan pudra, ruj, sürme ilâhiri seçiniz.

Gül Penbesi

SARIŞIN	ESMER
Pudra: Ruzraşel	Pudra: Matürel
Allık: Sarıya bakan renk	Allık: Ten renginde
Dudak boyası: Prentan	Dudak boyası kırmızı gül renginde
Sürme: Mavi göz için menekşe rengi	Sürme: Kahverengi
Kahverengi göz için: Açık kahverengi	

Kahverengi

SARIŞIN	ESMER
Pudra: Açık raşel	Pudra: Koyu ve mat
Allık: persan	Allık; koyu penbe
Dudak boyası; orta bir renkte	Dudak boyası: karmensita
Sürme; açık kahverengi	Sürme; maron

Blömarenler

SARIŞIN	ESMER
Pudra; natürel	Pudra: koyuraşel
Allık: şeftali	Allık; Viktuvar
Dudak boyası; al	Dudak boyası: Viktuovar
Sürme; Mavi	Sürme; mavi

Mavi

SARIŞIN	ESMER
Pudra; Lisetta	Pudra; Açık raşel
Allık; Viyole	Allık; Amerikan
Dudak boyası viyole	Dudak boyası viyole;
Sürme: Menekşe	Sürme; menekşe

Griler

SARIŞIN	ESMER
Pudra; blond	Pudra; şeftali
Allık; nar çiçeği	Allık; alev rengi
Dudak boyası; vermiyyon	Dudak boyası; Açık
Sürme; orkide	Sürme; yeşil

MİZAH

Güzel Fıkralar

Ancak

Uzun boyluluktan bahsediyorlardı:

— Benim babam o kadar uzun boyluydu ki, dedi, şapkasını çıkarmak istediği zaman sandalyaya çıkar ancak bu suretle eli başına yetişebilirdi.

Beklemek

Lokantada bekliyordu, beklenen geldi:

— Sizi çok beklettim affedin?

— Zararı yok; ha şimdi gelir, ha şimdi gelir diye vaktin geçtiğinin farkında bile olamadım.

Tamamlayınca

Ressam Ercümende dedim ki:

— Bana bir resim yap.

— On lira verirsen yaparım!

Dedi, cebimden bir metelik çıkardım.

— Bunu al, dedim, dokuz kuruş otuz parayı sonra veririm.

Ercüment bir resim kâğıdı aldı, kurşun kalemle kâğıda bir çizgi çizdi.

— Resme başladım, dedi, parayı sen tamamlayınca ben de resmi tamamlarım!

Kendisini Bilmeyen

Güzel erkek, çirkin kadına söyledi:

— Dün gece rüyamda dünyanın en güzel kadınına, benimle evlenir misiniz: diye sordum.

Çirkin kadın, erkeğin sözünü kesti:

— Ben size ne cevap verdim!

— Yirmi üç nisanda annemi tebriğe gittin mi?

— Gitmedim, gitmeli miydim?

— Tabiî değil mi? Çocuk bayramında kendisi hatırladığın için çok sevinirdi.

GİTTİ

Kapı vuruldu tık tık,
Hafif sesle dedim, gel!
Bir anda kapı açık;
Kapı önünde bir güzel!

Gördüm gözüm nurlandı;
İçimde ateş yandı
Bu geçici bir andı.
Kalbimi sıktı bir el!

Sarışın yok kumraldı,
Yanakları al aldı.
Bakınca gözüm daldı.
Duydum tatlı bir emel;

Güzel; güldü, konuştu;
Güzel, güzeldi, hoştu.
Gitti oda bomboştu.
Burdaydı bir ân evvel!

İMSET

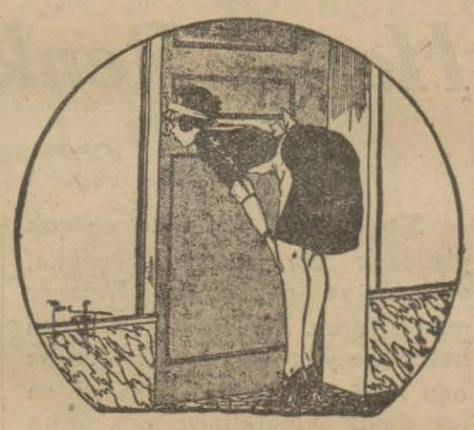

— İş yapmıyorsun diye darılırlar. Büyük bay büyük bayanla, bay bayanla, küçük bay küçük bayanla çok kavga ediyorlar, onları gözetlemekten iş yapmaya vakit kalmıyor ki!

Hoş Sözler

Para Kazan

Evli adam söylüyordu:

— Kaynana bir maymun, kaynatam bir deve, görümcem bir fil....

Bekâr adam cevap verdi:

— Ne duruyorsun bir sırk yap para kazan!

Yapma Gravyar

Bakkal çırağının kulağına eğildi.

— Bir tekerlek kaşar peyniri al da dükkânın arkasında götür, bıçakla ötesini berisini delip getir. Müşteri gravyar peyniri istiyor.

Aldanmıyorsam

Âmir, memurun kıyafetine baktı:

— Elbiselerin, ayakkapların çok eskimiş, onları yenilesen fena olmıyacak.

— Maaşıma biraz zam yaparsanız..

— İnsanın maaşına sık sık zam yapılmaz.

— Bu elbiseleri son defa zam aldığım zaman yaptırmıştım. Aldanmıyorsam tam yirmi sene oldu.

Öyle İse

Doktor yaşlı kadına sordu!

— Gözlerinizde bir ağrı, vücudunuzda bir kırıklık hissettiğiniz söylüyorsunuz.

— Evet doktor.

— Kaç yaşındasınız.

— Yirmi altı!

— Yirmi altımı dediniz, öyle ise hafızanızdada zaaf var!

Bilmem De

— Çok şükür ki Almanyada doğma mışım.

— Neden, Almanları sevmezmisin?

— Onun için değil, hiç Almanca bilmem de!

Beleş

Bizim Remzi anlatıyordu:

— Bugün tam otuz tane sigara içtim.

— Desene; bugün tam otuz tane dosta rastladın!

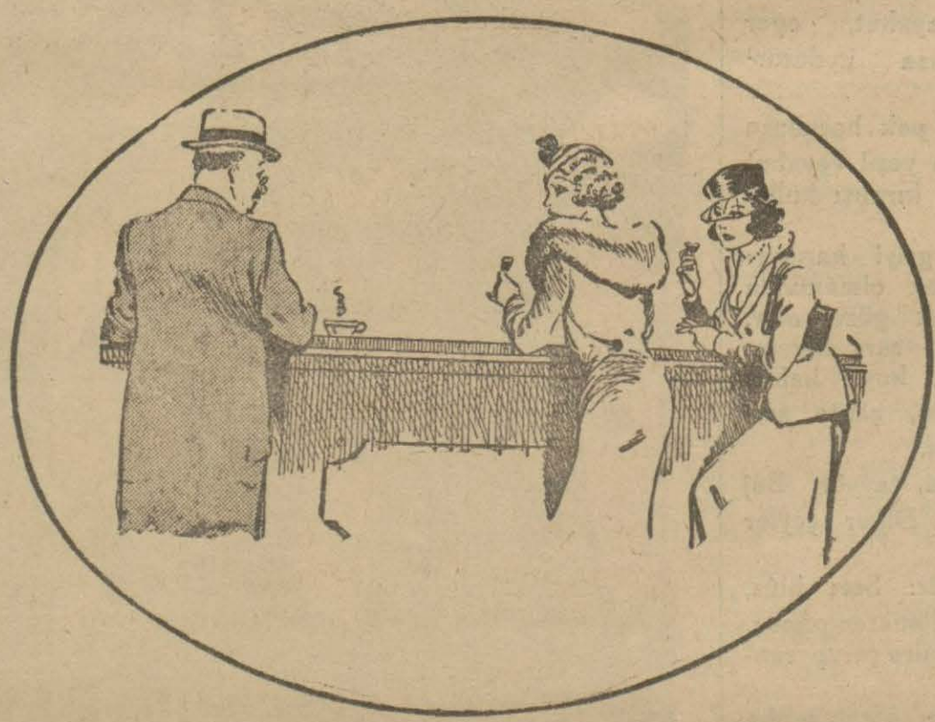

— Içki yüzünden zayıflayıp hilâle döneceksiniz, yüzünüz yemyeşil bir renk alacak!

— Yeşil hilâl cemiyetine aza kaydetmeye mi çıktınız?

Yardım

Bay Suphi dostlarına yardım etmekten çok zevk alırdı. Bir gün otomobilli bir dostuna rastlamıştı. Otomobillinin otatomobili yürümüyordu. Bay Suphi sordu:

— Otomobil bozuldu mu?

— Hayır benzin bitti.

Bay Suphi cebinden çakmağını çıkardı:

— Size yardım edebilirim, çakmağımda biraz benzin var, vereyim.

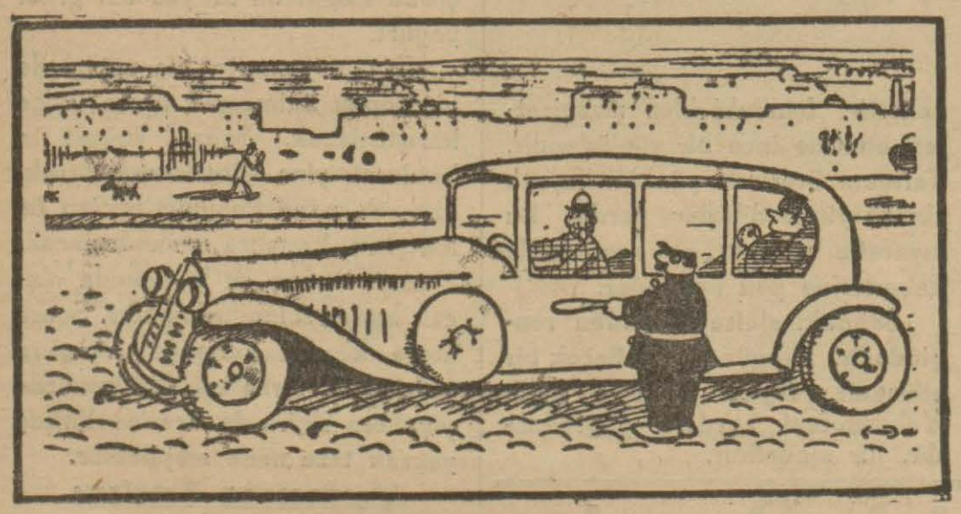

— Saatte on beş kilometre sür'atle gidiyordum, ne diye durdurdunuz!

— Böyle bir otomobilin yavaş gitmesini merak ettim de!

DİYE

Yüzüne baktım güzel,
Bir kerecik gül diye!
Çekince yakına gel;
Koklayım bir gül diye!

Saçlarını okşayım,
Bir yığın ipek diye!
Git peşinde koşayım
Kaçtı kelebek diye!

Uzaklaş arayayım,
Bir parça sokul diye!
Sokulma yalvarayım;
Sana oldum kul diye

Bir kere görün e mi;
Aşk budur inan diye..
Kapayım gözlerimi;
Göreyim her ân deye!

İMSET

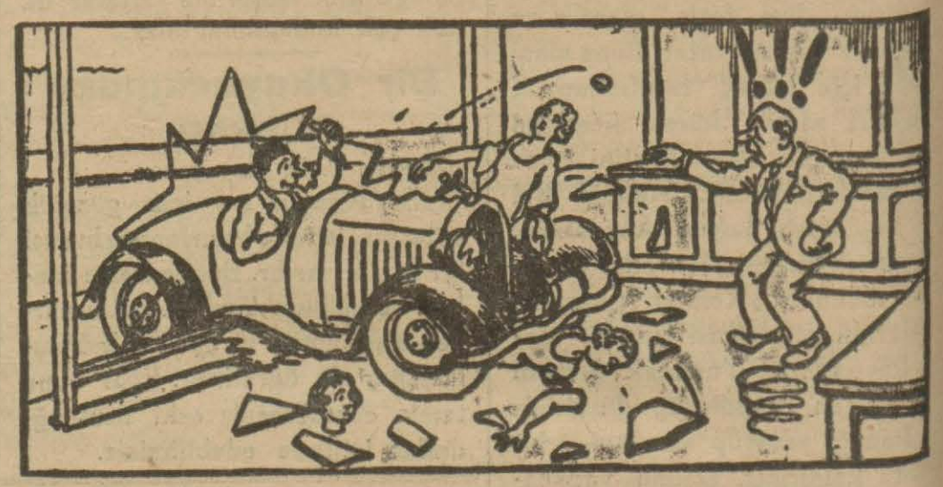

— Bu ne hal?

— Ne hal olacak; kapının önündeki çığırtkan, bayım buyurun, diye bağırıyordu.

Ne Yapsın

— Köpeğin pantalonumun paçalarını koparacaktı

— Boyunuz uzun olduğu için ceketinize yetişememişti de ondan!

Anlar

Şarkı dinliyorlardı, birl:

— İniş ve çıkışlar çok muntazam! dedi, öteki sordu:

— Musikiden anlar mısınız?

— Musikiden pek anlamam amma, bir apartmanın asansör memuriyim.

O Zaman

— Eskiden kırk gün kırk gece süren düğün'er olurmuş.

— Öyle amma o zamanlarda iki üç gün işinde evlenip boşananlar yoktu.

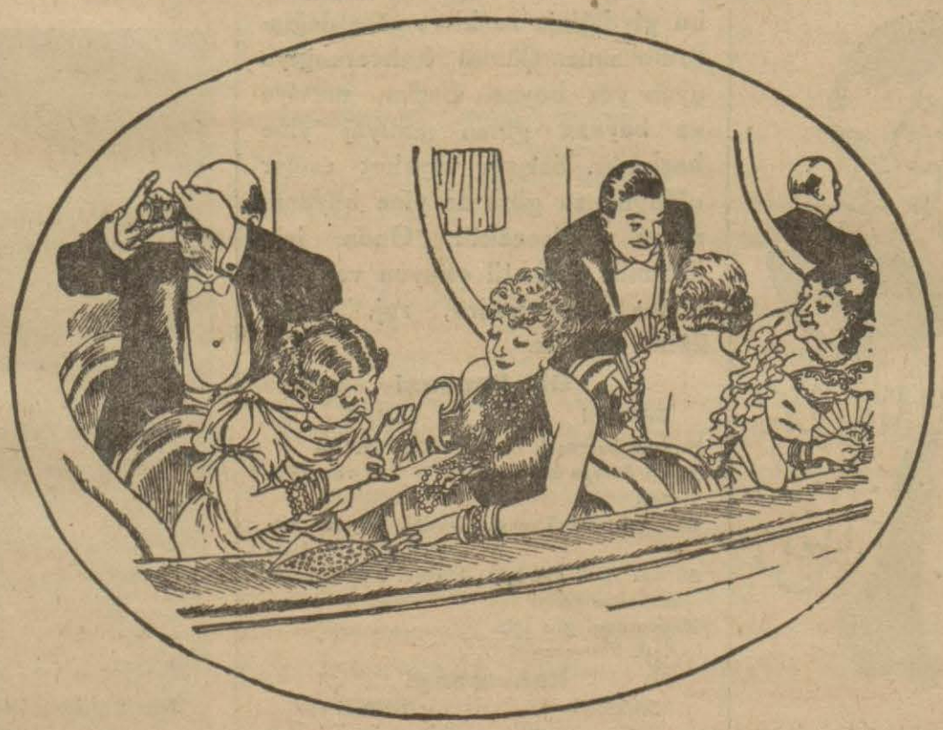

— Kocam inci seçmekte mahirdir.

— Tevekkeli değil demindenberi dürbünle baletteki inci gibi kızlardan gözünü ayırmıyor.

Boks Dersi

Boks dersi alan, boks dersi verene sordu:

— Daha kaç ders almam lâzım?

— Ağzınızda kaç diş kaldise okadar!

Benim Değil

— Bu gece hiç uyuyamadım.

— Uykun mu kaçmışdı?

— Benim değil, pirelerin uykusu kaçmıştı da!

Hesapta Olmıyan

Boyacı — Eyvah yine kırk sekiz numero ayakkabılar, sabahtanberi hep böylelere rastlayorum. Bu gidişle muhakkak iflâs edeceğim.

SİNEMA

Bir Film Nasıl Kuşa Çevrilir?

Fransız Sansörü Bir Amerikan Düşüncesini Doğru Bulmuyor!

Millî Menfaatte Gözönünde Tutulan Nokta

— Dünyanın en garip sansörü hangi millete mensuptur?

Bu suali Amerikalılara sorarsanız derhal kendilerini gösterirler. İddialarını teyit için önünüze sürülecek misalleri yok değildir. Öyle filimler vardır ki açık sahneler ve imalı cümlelerle doludur, fakat sansörden pekâlâ geçmiştir. Buna mukabil masum bir öpücüğün gayri ahlâkî görülerek çizildiği de pek çoktur.

Ayni suali İngilizlere, Fransızlara, Almanlara sorunuz, onlar da sıra ile kendi dertlerinden bahsedeceklerdir, hulâsa herkes, vücudunun lüzumunda müttefik bulunduğu bir müessesenin işleyiş şeklinden şikâyetçidir. Bu şikâyetler de mübalâganın hissesini kabul edelim, fakat bazan sansörün öylé garabetleri oluyor ki, bunların karşısında insan kendisini hayretten alamasa yeri vardır. Bakınız size iyi tanınmış bir Fransız yazıcısının söylediklerini anlatalım:

— Geçen yıl Holivutta çok hoşuma giden bir filim seyretmiştim, dünya yürüyor manasına gelen The vorld moves on adını taşıyordu. Bu filimi bir müddet sonra Paristo görmek istediğim zaman tanıyamadım. Bu, bir ailenin 1825 den 1933 e kadar üç fasıl süren hikâyesidir. Alle aslen Amerikalıdır, fakat on dokuzuncu asrın başında muhtelif kolları Fransada, İngiltere ve Almanyada yerleşmiştir. Büyük muharebe bu ailenin vaziyeti ne olur düşununüz. Hissî kısımlarını geçelim, sansörün dokunduğu tarafa bakınız:

Ailenin Amerikada kalan kısmının reisi (Lozitanya) faciasında boğuluyor, fabrikası kızının elinde kalmıştır ve mühimmat imalâthanesi haline kalbedilmesi düşünülmektedir. Kızın bu

Mes'ut günler filminden bir sahne

teklife verdiği cevap şudur;

— Hayır istemem, kan içinden para toplıyanlardan değilim.

Fakat anlaşılan sansör bu fikirde olmıyacak ki bu cümleyi, Robert Montogomery ile Maureen ve bütün benzeyenlerini silmiş, hele harp zenginlerini tel'in eden kısımlara karşı pek amansız davranmıştır.„

Artık sansörün hangi gaye ile hareket ettiğini tasavvur ediniz!

Diyorlar Ki:

Sinemayı Tiyatrodan Ayıran Gösterişler..

Yazan: *Raimu*

Ben sinemayı hakiki hayata yakınlığı, tiyatrodan uzaklığı ve heyecan vericiliği... Noktalarından severim. Bununla beraber kusursuz bir hale geldiğine inandığımı sanmayınız. Eksikleri çoktur. Bunların başında bir filmi düşünenler, hazırlayanlar ve oynayanlar arasında çalışma birliğinin yokluğu gelir. Herkes kendi başına hareket eder, cansız bir kukla halindedir, rejisörün parmağı ile harekete getirilir. Bu vaziyette herkesin yalnız bir noktaya teveccüh etmiş olmasını nasıl isteyebilirsiniz?

Halbuki tyatroda muharrir herşeyden evvel piyesini bütün aktörlere okur, izah eder, her bir şahsın ruhu hakkında tahliller yapar, sonra yalnız bunu da kâfi görmez, dekorlar hakkında ressamların, ziya tertibatı hakkında makinistlerin fikirlerini alır. Bunların arasında bazan öyleleri çıkar ki, eserin muvaffakiyetini başlı başına temine kâfidir. Bunu tiyatro hesabına sinemaya nazaran bir faikiyet noktası olarak kaydetmeliyiz!

Maamafih kaideyi umumî farzetmeyiniz. Bugün azametli, çok meşgul hiç kimseyi beğenmez tavırlarını bırakarak sanatkârları ile konuşma ya tenezzül eden müdür ve rejisörler de görülmeğe başlamıştır. Temenni edilecek şey bu istişarenin başlıca rol sahibi sanatkârlara inhisar etmiyerek mümkün olduğu kadar geniş bir daire içinde yapılmasıdır.

Bir San'atkâr Meslek Değiştiriyor:

Milton Muvakkaten Gangsterlik Yapıyor!

— Nasıl! Siz bir Gangsteri oldunuz?

Milton gözlerini açtı, korkunç bir tavır almaya çalıştı, bir taraftan da sakızını çiğneyordu:

— Nerem eksik! Diye cevap verdi.

Bu muhavere Pariste Gaumont stüdyosunda geçmiştir.

Miltonun ilâveten söylediği şudur:

— "Zoraki Gangster„ adını taşıyacak olan bir film çeviriyoruz.

Milton ile Germaine Aussey yanyana

Ben bu filmde bir lâtife sonu zorla gangster oluyorum, fakat bereket versin işin sonunda bu hüviyetin bir dolap neticesi üzerime çöktüğünü öğreniyorum, memnun da oluyorum, zira ne derseniz deyiniz Gangsterlik benim yapabileceğim bir iş değil!

Filhakika Milton'un açık ve beşuş yüzü bir alkol veya tütün kaçakçısınınkine hiç benzemez.

— Bu çeşit rolleri seviyor musunuz?

— Evet, pek çok! Hiç değilse bir defa için bekâr kalıyorum, Helen Perdirier tarafından kapı dışarı ediliyorum! ne yaparsınız? İnsan kadınların yanında her vakit muvaffak olamazya!

Bu sırada rejisör Andre Hugon'un sesi işitildi.

— Haydi sahneye, haydi sahneye!

Haftanın Filmleri

Fransada Marsilyali Justen adı altında çevrilen filmin Fransadan başka yerleri alâkadar edeceğ çok şüphelidir. Fahişeleri, fahişe hamileri, hırsızları, katilleri ve kara çeteleri ile kendilerine mahsus bir ilim müştekil eden Marsilya külhan beyliğini Fransanın öte kısmına tanıtmak için yapılmıştır. Mevzu bir kaçakçılık etrafında cereyan eder. Kaçırılacak eşya uydurma bir tabutun içine konumuştur. Gümrükden geçince çıkarılacaktır Fakat çete rakibi olan ikinci bir kafile müdahale etmese..

Marsilyalı Jüsten filminden bir sahne

Amerikada Madmazel general adını taşıyan filim bir vodvildir. Fakat ayni zamanda her fırsattan istifade edilerek sahneleri çoğaltılmış bir Revü de sayılabilir, Muşikisi, kostümlere alâka uyandıracaktır.

§ Yine Amerikada "Çeşme„ adı altında çevrilen filim, bütün inceliği ve bütün ggzelliği ancak ruhi ve hissî muhiti tam surette yapılmakla temin edilebilen ender ender kordelâlardandır ve artık yalnız Amerikada yapılmaktadır. Filmi seyrederken kendinizi bir romanın sayfaları üzerinde hissedersiniz, ve mevzuun zincirleme safhalarından ziyade şahısların ruh değişmelerini takipte zevk duyarsınız.

Çeşme İngiliz muharriri Charles Morgan'ın eserinden alınmıştır, yarım harp hikâyesidir. Karısının aşkını harptan biçare, alil vaziyette geldiği için kazanan, fakat bu aşkı iane sayarak hayattan da bıkan bir adamın sergüzeştidir. Anna Harding ile Brian Ahern başlıca mümessilleri arasıdadır.

"Capricio Opereti„

Lilian Harvey Paristen Berline gitmiştir, orada Capricio isminde bir operet çevirecektir. Bu filmde Henry Garat da rol almıştır. Film birkaç dil üzerine yapılmaktadır. Fransızcası da vardır.

Bir Kaç Satır Içinde..

25, 30 yıl evvel dilimize de çevrilmiş olan Oktav Feuillet'in.. "fakir bir delikanlının hikâyesi„ adlı eseri bu yaz içinde filme alınacaktır.

★ Olga Tschechowa Viyanada Verner Hochbaum'ın idaresi altında Die Evige Maske adlı filmin başlıca rolünü oynamıştır.

✶ Berlinde "Ben bütün kadınların aşıkıyım„ adı altında bir filim çevirilmektedir. Eser (Jean Kipura)nındır.

✶ Almanyanın film sanayii müdürlerinden Günther Ingiltereye gitmiştir. Bundan sonra hep Londrada çalışacaktır.

Sinema Karikatürleri

Fatuş — Jeanne Harlov ile ben ikimiz de ayni kırmızıyı kullanıyoruz.

Sahnede Gördüğünüz Genç Kızların Sonu Nedir?

Bir Anketten Çıkan Netice!

Revüsü çok filimlerde danseden birkaç kişilik genç kız grupları görürüz, gözlerimizde birkaç dakika tatlı bir hayal yaşattıktan sonra silinip giderler, simalarını bir defa tanımamızın imkânı yoktur. Hiç düşündünüz mü, bu genç kızlar sonra ne olurlar? Bir merukhı bund merak etmiş ve 1933 yılında bir filimde çalışmış olan 180 genç kızın her biri hakkında ayrı ayrı tahkikat yapmıştır. Öğrendiği şu olmuştur:

Bu 180 genç kızdan (41) tanesi 1934 te yapılmış bir filimde tekrar rol almışlardır. 31 tanesi evlenmiştir. 18 tanesi şişmanladıkları için sinemadan vazgeçmişlerdir. 16 tanesi ailelerinin evlerine dönmüşlerdir. 9 tanesi de küçük rol almıya başlamışlardır. (1) tanesi Meksikaya gitmiş, 2 tanesi mektep hocası olmuş, 3 tanesi gece kabaresine girmiş, 20 tanesi de elbise mağazalarında veya tiyatro depolarında iş almışlardır.

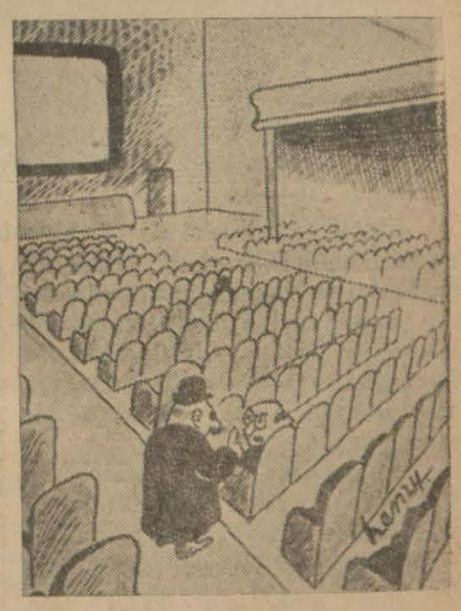

Sinemada bir kavga: Bay afferdersiniz bu yer benimdir

Dünkü Spor

Stadyumda Hararetli Karşılaşmalar

Galatasaray — Haydarpaşa liseleri dün müşterek bir spor bayramı yaptılar.. Bu güzide iki lisenin atletleri koştular, atladılar, attılar; futbolcüleri üç takım halinde karşılaştılar. Dünkü müsabakalar bize mektepler arasında arzu edilirse nasıl bir spor hayatı kurulabileceğini kolaylıkla gösterdi.

Atletik müsabakalar mevsimin ilk hareketi olmak ve hemen hemen Türkiye şampiyonları harlcinde bir kodronun karşılaşmış olması itibarile kayde şayandır. Alınan dereceler atletizm hayatları henüz başlamış olan genç atletler için hatırı sayılacak bir kıymettedir.

(100) ve (200) metroda büyük muvaffakiyet gösteren Galatasaraylı Fikret bize ilerisi için ümit verecek koşular yaptı.

400 metroda Taha henüz formini bulmamış olmakla beraber yaptığı derece mevsim başı için eyidir.

Yarım mukavemet koşusunda gözümüze en çok çarpan Muallâ oldu. Yarın esnasındaki gidişi ve tahammülü ileri için çok ümit vericidir.

Galatasaray bayrak takımı baştan kazandığı mesafeyi sonlara kadar devam ettirerek büyük bir farkla yarışı kazandı.

★

En küçükler arasında yapılan futbol maçı yarmışar saatten tam bir saat oynandı. Iki takım sıfır sıfıra berabere kaldı.

İkinci takımlar maçında Haydarpaşa Galatasarayı bir sıfır mağlûp etti.

Günün en mühim oyunu birinci takımlar arasındaki maç idi. Galatasaray lisesi kulübünün birinci takımında oynıyan Münevver, Necdet, Kadri, Fahir gibi oyuncular vardı. Oyun Galatasarayın hücumile başladı. Daha ilk dakikalarda Haydarpaşa lisesi kalesini çenber biçine alan Galatasaraylılar ağır basmıya başladılar. Bu hücumların birinde Haydarpaşa sağ müdafii kendi kalesine bir sayı yaptı.

Haydarpaşa Lisesi kalecisinin fedakârane oyunu Galatasaraylılara sayı fırsatı vermiyecek kadar güzeldi. Sağ açık Necdet aldığı pası 37 inci dakikada ikinci sayı olarak kaydetti ve devre iki sıfır bitti. Ikinci devre Haydarpaşalılar biraz toparlandılar ve Galatasaray kalesi önünde yaptıkları bir tehlikeli hücumu Galatasaray sol müdafii hatalı bir şekilde kesti, verilen serbest vuruştan istifade eden Haydarpaşalılar ilk ve son sayılarını yaptılar..

Tekrar canlanan Galatasaraylılar, 33 üncü dakikada Necdet vasıtasile üçüncüyü, biraz sonra Münevverin güzel bir şutile dördüncü sayıyı kaydederek oyunu dört bir kazandılar. Müsabakaları müteakıp atlet ve futbolculara kupa ve madalyalar tevzi edildi.

Dünkü maçtan bir safhayı gösteren resmimiz

Galatasaray - İstanbulspor..

Şild Maçları Yapılacak

1932 Senesi Istanbul şild şampyonluğunun nihaî maçı yarın Taksim sitadyomunda Galatasaray — Istanbulspor arasında tekrar edilecektir. Nihaî maç için evvelce çalışan bu iki takım sıfır sıfıra berabere kaldıklarından tekrar karşılaşmaları icap ediyor. Istanbvlsporun güneş kulübile birleşmesi mevzubahs olduğu şu sıralarda yapılacak olan bu maç için yepyeni bir vaziyet yarısındayız.

Spor muhitinde çıkan şayialara göre İstanbulspor bu maçda güneş kulübüne mensub olan kuvvetli oyuncularla takımını takviye edecek, bu suretle pek tabil olarak hükmen mağlup olacaktır. Güneşle birleşilmesi üzerine iki kuvvetli fikrin ayrı ayrı mücadele ettiği şu sırada birleşme aleyhinde bulunan tarafın da şild maçında hükmen mağlûbiyete lüzum görmeden eski ve malûm kadrosuyle oynamak arzusu vardır. Bu iki zıt fikirden hangisinin galebe çalacağı ancak sahada belli olacaktır. Istanbulspor birleşik bir takım halinde sahaya çıkarsa bunda bir kasdı mahsus sezen Galatasarayda bu maçı yapmamak fikrindedir.

Kayseri Muhteliti - Tayyare Fabrikası Maçı

Kayseri, 24 — Kayseri muhteliti ile Tayyare Fabrikası sporcuları arasında yapılan futbol maçını, sıfıra karşı birle Kayseri muhteliti kazanmış ve konan kupayı almıştır.

Beşiktaş Kulübündeki ikiliğe Dair

Beşiktaş birinci takımı

Beşiktaş jimnastik kulübü başkanlığının 23 Nisan tarihli bir ilânında:

Kulüp nizamatına riayetsizlikten ve kayıtlarını yenileştirmediklerinden dolayı kulüp azalarından bir kısmının kulüpten ihraç edildiğini; kulüple alâkası kalmayan bunların kendilerine aza süsü vererek kongre akdı için imza topladıkları;

Bu hareketin kulüp şahsiyeti hükmiyesini ilzam etmiyeceğini; Eğer, kulüpçe müseccel azanın bu dış zümreye iltihak ederek kongre akdinde bulunurlarsa, onların da kulüpten ihraç edileceği yazılı idi. Dün aldığımız aşağıdaki mektup, vaziyeti şöyle aydınlatıyor:

1 — Kulüple alâkası kesildi denilen aza hakkında kulüp başkanı, büyük bir yekûn tutan liste ile mıntaka merkezlerine evvelce müracaat etmiş, oradan makûs cevapla dönmüştür. Buna bu kadarla cevap vereceğiz.

2 — Bugün kulübün futbol birinci, ikinci, genç takımları ve atletler, güreşçiler, boksörler, eski ve yeni müessisler ve Beşiktaş jimnastik kulübünün Millî oyuncuları kanun dairesinde Istanbul vilâvetine, oradan da Türkiye Cümhuriyeti iç Bakanlığına müracaat ederek Beşiktaş jimnastik kulübünün; kanunun öz dileği dairesinde nizamnamesinin ve kuruluşunun ıslâhını istemiş, iç Bakanlık buna karşı kanunî mütalaasında, gençliğin bu yerindeki dileğini tasvip dahi etmiştir.

3 — Halbuki; 17 Ağustos 934 tarihindeki Beşiktaş jimnastik kulübü müessesat içtimaında, o zamanki ve bugünkü kulüp başkanı kulübün nizamnamesinin kanunu medeni hükümleri dairesinde, ıslahı, kulübümüzün fahrî reisi Bay Receb Pekerin arzuları iktizasından olduğu ve bunun için bir komite teşkil edilmesini teklif ederek müessesatça hey'etçe kabul edilmiş ve bu işe; Abdülkadir Ziya, Mazhar, Nazım baylar seçilmiş ve keyfiyet kulüp azasına da bildirilmiş olduğu halde bugüne kadar bu yolda en ufak bir hareket görmiyen kulüp azası fahrî reislerinin bu önderlik arzusunu kulübün bu başkanı ağzından duymuş olmakla, bugünkü dileğini o büyük isteğe uydurmak istemesinden başka bir şey yapmamakta olduğunu, kulüp başkanına hatırlatmak ve söylemekte iftihar duyar.

4 — Hele iç zümre, dış zümre tabirlerine hayret etmemek elden gelmiyor. Kulüp başkanı, hiç şüphe etmemelidir ki; Beşiktaş jimnastik kulübünde artık iç zümre, dış zümre kalmamıştır ve yoktur. Tam bir birlik, candan tam bir dilek vardır. Biz Türk gençleri Cümhuriyet kanunlarının, ferde bahşettiği hakları istiyoruz.

Binaenaleyh bu izahat karşısında ve kanun nazarında ileri sürülen iddiaların derecei kıymetini efkârıumumiyenin takdirine terkederiz.

Beşiktaş jimnastik kulübü 23 senelik ve müessis azasından Sıddık

Beşiktaş jimnastik kulübü azasından ve millî takım kalecilerinden Osman

Muhtelif Maçlar

Burdurda

23 Nisan bayramı münasebetile Burdurun Yıldırımspor kulübile askerler arasında yapılan futbol maçı beraberlikle neticelenmiştir.

Gedizde

Uşakın Gençler Birliği takımı yirmi kişilik bir kafile ile Gedize gitmiştir.

Edirnede

Edirne, 24 (A.A.) — Önümüzdeki Cuma günü Edirnede Trakyanın muhtelif yerlerinden gelen spor kulüplerinin iştirakile büyük bir atletizm müsabakası yapılacak birinciliği, ikinciliği ve üçüncülüğü kazananlara Trakya umumî müfettişliği tarafından mükâfatlar verilecektir. Hazırlıklara devam olunmaktadır.

Merzifonda

Merzifon, (Hususî) — Amasyada bu mıntakanın spor işlerini Türkiye federasyonuna bağlamak için büyük bir spor kongresi yapılmıştır. Bu kongreye her kazadan 3 mümessil iştirak etmiştir.

Kongrede bir mıntaka merkez heyeti kurulmuş, bu heyet te futbol, atletizm ve güreş kollarına ayrılmıştır. Mıntaka merkez heyetine de Vali, Halkevi reisi, Ortamektep müdürü ve kâtibi ve varidat müdürü seçilmişlerdir.

Balkan Oyunları

Millî Atletlerimizle Konuştuk

Eylül ortalarında yapılacak altıncı Balkan oyunları hakkında en başta gelen atletlerimizle konuşmağı, onların bu müsabakalar hakkında neler düşündüklerini burada yazmağı faydalı bulduk.

Balkan oyunlarını ilk defa memleketimizde yapmış oluyoruz. Bugüne kadar spor tarihimizde bu kadar büyük bir hareket kaydedilmiş değildir. Türk spor varlığını Balkanlara yayacak olan bu oyunların diğer milletlere nümune olacak bir şekilde cereyanı büyük küçük herkesin yardımına bağlıdır. Rakiplerile sahada koşacak, atlıyacak olan sporcularımızın muvaffakıyeti nasıl arzu ediliyorsa, teşkilâtın organizasyonda, halkın göstereceği alâkada da, o nisbette ehemmiyet vardır. Bu itibarla burada fikirlerini neşredeceğimiz atletlerimizin sözlerine, onların yapacakları müsabakalar hakkındaki düşüncelerine ayrı bir ehemmiyet vermek lâzımgelecektir.

Memleketimizin en çabuk adamı Semih bize şunları anlattı:

Biz bugünkü faaliyeti her sene yapıyoruz. Henüz millî takım atletlerine izin alınmamıştır. İşinden çıkan yorgun bir adamdan haftada altı gün idman istemek haksızlık olur. Nitekim İdmanlara millî takımdan ziyade müptediler geliyor. Atina ve Zagrepteki son oyunlara giden Teoharidis, Karakaş, Papadopolos, Polyos hiç İdmana gelmediler. Bilmem ki seyahat olduğu zaman mı ortada görünecekler?..

Idman cheti hulâsa edilirse birçok atletin hazırlığından başka birşey yok.. Bizim bir teknik komitemiz vardır. Bunların tasavvur hâlindeki hazırlıklarını işidiyoruz. Yapılacağı vadedilen işleri her gün duyuyoruz. Halihazırda hiç birşeye başlanmamıştır. Balkan oyunlarını üzerine alan komite mevcut olan faaliyeti bilmem ki bize bildirebilir mi? Onların muntazam faaliyetlerine manî olan ne ise herkes bilmelidir.

Bizim gürdüğümüz yalnız programın mevcut olmasıdır. Saha yok; düş yok, masaj yok.. Bu işin, bütün bu noksanlığın mes'uliyeti kime aittir? Bütün bunların haricinde teknik komitenin, fedarasiyonun el ile tutulacak faaliyet olduğunu zanetmek tarihe karışan seneler de olduğu gib. Balkan oyunlarında mühim mevki alacağımızı zannetmek kadar bir zandan ibaret kalır

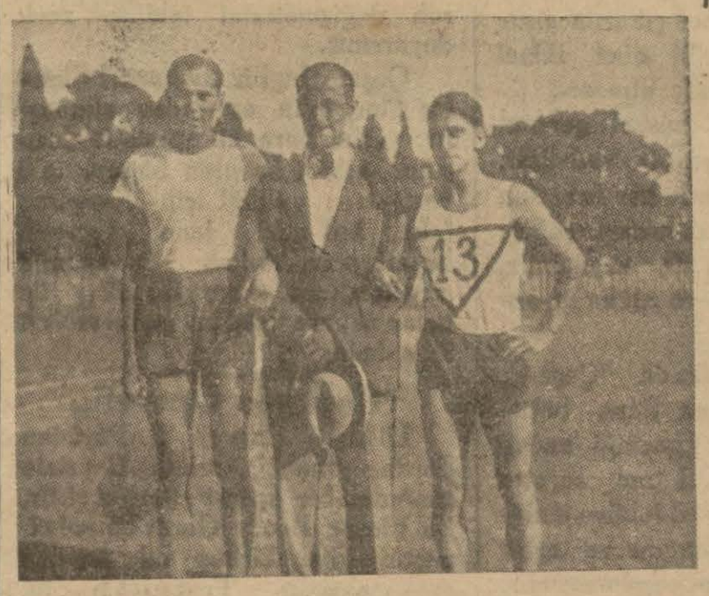

Semih (kısa boylusu) ortada eski atletlerden Rauf ve M. Ali

Rakamla Resim

Bu Da Bir Oyun

Arkadaşlarınızdan bir kolay bir resim, yapmak usulünü bulmuş gazeteye koyalım diye göndermiş. Okadar kolay ki resimde zayıf olanlar bile yapabilir. Bakın nasıl. Bu resmi gördüğünüz otomobilin numarası 123456 dır: Eğer dikkat edecek olursanız otomobilin de bu numaralarla çizilmiş olduğunu görürsünüz. Biraz uğraşın, muhakkak siz de yapabilirsiniz. Bundan başka şeyleri de yine böyle rakkamlarla çizmiye uğraşın. Eğlenceli vakit geçirmiş olursunuz.

Bu Oyunu Oynayın

Serlevhayı görünce biribirinize el atacağınız aklınıza gelmesin. Hayır ne münasebet, bu el kavgası büsbütün başka bir şey.. Evvelâ her oyuncu eline iki çorba kaşığı alacak. Birinin içine bir elma oturtacak. Bir elinde boş kaşığı ötekinde de elmalı kaşığı tutacak, boş kaşıkla kendi elmasını düşürmeden karşısındakinin elmasını düşürmeye uğraşacak. Eğer düşürürken kendisininkin de düşerse sayılmaz. Böylece heroyuncu kendi elması düşmeden kaç elma düşürmüşse o kadar sayı kazanır. Bir oynayın. Bakın, görün, ne kadar eğleneceksiniz.

Geçen Bilmecemizi Doğru Halledenler

mektep çantası

11 Nisan günlemeçli bilmecemizde birinci ikramiyemiz olan bir mektep çantasını İstanbul kız san'at mektebi talebesinden 870 Bayan Nuriye kazanmıştır. Talihli okuyucumuzla İstanbulda bulunan diğer kazananların hediyelerini Pazartesi Perşembe günleri öğleden sonra idarehanemizden almaları lâzımdır. Taşra okuyucularımızın hediyeleri posta ile gönderilir.

Albüm

İstanbul kız ortamektep 388 Hikmet, Bandırma inhisarlar satış şefi Bay Celâl kızı Meliha Ateş, Cibali İlkmektep 1 inci sınıf Hristo Ertorun, Tirebolu Sakarya mektebi sınıf 4 de 23 Melek Ünal, Vefa lisesi 346 Ergün Özkan, Tekirdağ ortamektep 2-3 den 787 Süleyman Bahai, İstanbul erkek lisesi 456 Burhan Özbey, Ankara Cebeci İltekin mektebi muallimi kardeşi Bahaeddin, İstanbul kız ortamektep 313 Fikret, Atpazarı İlkmektep sınıf 3 den 51 Abdullah Bay ve Bayanlar.

Losyon

İstanbul erkek lisesinden 634 Firuz, İstanbul 25 inci mektep 88 Nimet, İstanbul 44 üncü mektep A-3 den 271 Saime Bayan ve Baylar.

büyük sulu boya

Ankara Necatibey mektebi B-3 den Süha Kurtbay, İstanbul erkek lisesi 828 Yusuf, Balıkesir Namıkkemal mektebi 3 üncü sınıf 175 Cahit Ünal, Pangaltı Ölçek sokak No. 48 de Rüstem apartımanı Remin Mithat, Beyazıt Mithatpaşa caddesinde No. 2 de Nermin Bayan ve Baylar.

(Arkası var)

İnsanların Garipliklerı

Amerika San'at Mektepleri, Her Sene Bir Defa Nuh Gününü Kutluluyorlar

Amerikada San'at Mektepleri her sene Nuh gemisi günü yaparlarmış. O gün mektebin bahçesinde bütün çocuklar başlarında Nuhun gemisindeki hayvanlardan birinin modelini taşıyarak resmi geçit yaparlarmış. Resimde bunu görüyorsunuz. Nasıl, tuhaf değil mi?

Karikatür

Anne — Oğlum ne yapıyorsun öyle?

Bobi — Finoya mektup yazıyorum.

Anne — Peki amma. Sen yazmak bilmezsin ki?

Bobi — Zarar yok, Fino okur.

Bu Haftaki Bilmecemiz

Bulutların Arasındaki Adamları Bulunuz

Birgün Kocakulak arkadaşlarile yolda giderken birdenbire hava kararmıya başladı. Başını kaldırıp yukarı baktı:

"— Ah sizi yaramazlar ah.. güneşimizi kapatıyorsunuz ha!.. Alacağınız olsun sizin,, dedi. Arkadaşları şaştılar.

" — Kiminle konuşuyorsun Kocakulak ?,, Dediler. Koca kulak ta hiç bozmadan cevap verdi:

" — Kiminle konuşacağım, bulutların üstüne oturup güneşimizi kapatan o iki adamla konuşuyorum,, dedi. Hepsi başını havaya kaldırıp bulutlar arasına saklanan iki adamı görmiye çalıştılar amma Kocakulaktan başkası onları göremedi. Bir de siz uğraşın bakalım.. bulunca oralarını karalayıp bize yollayın. Biz de şu güneşi kapatanları Kocakulağa teslim edelim. Bakalım ne yapacak? Bulup gönderenlere Kocakulak gazetemiz vasıtasile hediye yollıyacak. Haydi çabuk olun!

Arkadaşınıza Sorunuz..

— Her pastanın ortasında ne var?.

Arkadaşınız düşünecek, taşınacak. Tabli bulamıyacak. Çünkü o, hep pastanın ortasına konulan şeyleri düşünecek. Tabli her pastanın ortasına konulan şey de başka olduğu için bulamayacak. Yalvarmağa başlayınca siz, söylersiniz.

— Bunu bilemiyecek ne var " S „ harfi.

Arkadaşınız bukadar kolay birşeyi akıl edemediğine her halde pek üzülecek...

★ ★ ★

— 1934 deki on kuruşla 1935 deki beş kuruş arasında ne fark var?..

Arkadaşınız belki de görmeden:

— Ben ne bileyim. Elime ikisini de ver bir bakayım diyecek. O zaman siz:

— Görmeden farkını söyliyebilirsin, dersiniz.

Fakat o hep şeklinde veya renginde filân bir değişiklik arayacağı için bulamayacak. Siz de insafa gelince:

— Aralarındaki fark beş kuruştur. Dersiniz.

Nasıl kolay değil mi.

Arap Çocukları

Bunlar Da Kim?

Tatil günleri yaklaşıyordu. Ilhana köydeki büyük babasından bir mektup gelmişti. Onda diyordu ki:

— Ilhan! Seni epeyce zaman var ki görmedim. Bir arkadaşını al, buraya gel, burada bir hafta kaldıktan sonra eve dönersiniz. Bakalım, hâlâ eskisi gibi yaramaz mısın? Şimdiki çocuklar benim zamanımdaki çocuklar gibi muzip mi?

Ilhan mektubu alınca fena halde sevindi. Demek ki orada istediği kadar yaramazlık, muziplik yapabilecek. Büyük babası hiç bir şey söylemeyecekti. Çünkü mektuptan anlaşıldığına göre, yaramazlıktan, muziplikten hoşlanıyordu. Arkadaşı Ayhanı da kandırdı. Ayhan eve mektup yazıp izin aldı.

Tatilin ilk günü Ilhanla Ayhan köye gittiler. Büyük baba eskiden Arabistanda, Afrikada filân pek dolaşmış. Artık ihtiyar olduğu için bu köye çekilmiş istirahat ediyordu.

Çocuklar geldikleri vakit büyük baba evde yoktu. Hizmetçi kapıyı açtı. Onları güler yüzle karşıladı. Odalarına çıkardı. Oda da ne oda bir görmelisiniz. Tavan arası. Çatının bütün kirişleri meydanda. Tavan yok. Köşede çinkodan yapılmış kocaman bir su deposu.

Ne Ayhan ne de Ilhan odayı pek beğenmediler amma.. belki sonu iyi gelir diye seslerini çıkarmadılar. Ayhan yabancı eve geliyor diye bir hediye almıştı. Bir de ufak tezkere yazıp büyük babanın odasına bırakmak istiyordu. Ilhandan mürekkep istedi. Ilhan da oturduğu yerden şişeyi Ayhana atmak istedi. Fakat iyi nişancı olmadığı için şişe kirişlerden birine çarptı, su deposunun içine düştü. Şişeyi onun içinden almak mümkün değildi. " Eh „ deyip ellerini yüzlerini yıkamıya gittiler. Henüz yıkanmışlardi. Büyük babanın geldiğini duydular. Karşılamak için aşağı koştular. Büyük baba bunları görünce:

— Defolun karşımdan. Gençliğim hep Araplar arasında geçti. Artık Arap yüzü görmek istemiyorum. Bu Arap çocukları da nereden karşıma çıktı?

Ilhan yaklaştı:

— Büyük baba, biz Arap çocukları değiliz. Ben Ilhan'ım. Bu da arkadaşım..

Demesine kalmadı; büyük baba bir daha bağırdı. Iki çocuk koşa koşa odalarına çıktılar. Aynaya baktılar. Bir de ne görsünler. Ikisinin de yüzü simsiyah değil mi?

Bu marifeti, su deposuna düşen mürekkep şişesinin yapmış olduğunu anladılar. Anladılar amma, ne yapsınlar ki korkularından bir daha büyük babanın yüzüne çıkamadılar.

Tefrika No: 6

25 - 4 - 1935

Fakat memur yerinden kıpırdamamıştı.

— " Eşyalarınızı beraber getirseniz... ,, dedi ve gözlerini yere dikti.

Schmit itiraz etmedi. Paltosunu, şapkasını giydi. Çantalarını aldı ve memuru takiben trenin arka tarafına doğru yürüdü.

VII

Trenin arkasında, içinde silâhlı Çek muhafızları bulunan bir vagon vardı. Bunlar her halde hudutta trene binmişlerdi.

Schmit vagona girer girmez kendisini anadandoğma soydular ve elbiselerini adamakıllı gözden geçirdiler. Eşyasını da tekrar muayene ettiler. Hattâ çantalarının astarlarını bile söktüler. Alman hiç bir şey bulamıyacaklarını pek iyi bildiği için bu hareketi şiddetle protesto ediyordu. Fakat memurlar ve muhafızlar ya söylediğini anlamıyormuş gibi başlarını sallıyorlar, yahut ta Çek lisanile cevap veriyorlardı.

Onların, söylediklerini pekâlâ anladıklarını fakat âdetleri veçhile Alman lisanını bilmiyor gibi hareket ettiklerini biliyordu.

Hudut Harici

Elbiselerini tekrar giydikten sonra yanına bir zabit yaklaştı ve:

— "Nereye sakladığınızı söyler misiniz? Her halde hakkınızda daha hayırlı olur!,, dedi.

Alman homurdanıyordu:

— " Saklı hiçbir şeyim yok. Siz de gözünüzle gördünüz. Neyim var, neyim yoksa hepsini muayene ettiniz!,, Dedi.

Zabit ısrar etmedi. Almanın pasaportunu iade etti ve:

— "Seyahatinize devam etmenize müsaade edemiyeceğim. Hudut harici edilmeniz hakkında emir vardır. Isterseniz çantalarınızı da alabilirsiniz ,, dedi.

Tren yavaşlamıştı. Durur durmaz Almanı kapıya doğru sürüklediler. Dışarda şiddetli bir rüzgâr ve tipi vardı. Yere baktı. Kar oldukça yükselmiş ve hiçbir iz yoktu. Karanlıkta bir ışık bile görünmüyordu. Demiryolunun iki tarafı çam ormanlığı idi. İçi titredi:

— "Beni burada nasıl indirirsiniz?,, Dedi. "Hudut ta geride kaldı.

Zabit gayet soğuk bir tavır ile:

— "Aldığım emir böyledir. size yolu gösteririz.,, zabitle dört nefer Almanla beraber aşağı indiler. Tren yerinde duruyor, istim salıveriyordu.

Ağaçlar altında bir patikayı takiben yirmi adım gittikten sonra durdulkr. Zabit:

— " Biz burada kalıyoruz. Doğru giderseniz hududa varırsınız,, dedi.

Schmit ağzını bile açmadı. açmadı, Zaten ne faydası vardı? karın içinde ilerlemiye başladı, on adım gitmemişti ki arkasından sert bir:

— " Ateş ,, kumandası işitti.

Perdita

Bu, Schmit'in yer yüzünde işiteceği son sesti.

VIII

Johann Schmit'in kanlı cesedi karların üzerine yıkıldığı esnada Çekoslovakya nazirları da Pragda Vladislavsbey sarayında, Reisicümhurun riyasetinde içtima halinde bulunuyorlardı

Hiddetli Adamlar

Reis son derrce sükûnetle ve nezaketle idareikelâm ediyordu, çünkü hiddete kapılmış kimseleri teskin etmek istiyordu:

— " Korkarım ki Almanyanın şikâyetinin haklı olduğunu itiraf etmek mecburiyetinde kalacağız. Maamafih şikâyet edilen suikastin bu memlekette tertip edilmiş olduğunu da kabul edemeyiz.

Alman talebini, beş gün evvelki şeklile is'af etmek mevuubahs olamaz. Bu noktalarda hepimiz mutabıkız zannederim. Fakat...,,

Burada reis sesine ziyadesile inandırıcı bir ahenk vermiş ve gözlerini fırtınanın asıl kopmasına sebebiyet veren harbiye nazırına çevirmişti.

— "Fakat bununla, kabaca yapılmış bir talebi yine kabaca ve ceffelkalem reddetmek arasında bir fark vardır!...,, Dedi.

Harbiye nazırı, ihtiyar, zayıf yapılı bir adamdı. Son muharebede Rus ordusunda bulunmuştu. Çabucak hiddetlenir, asabi bir tabiatı vardı.

O da reise bakıyordu. Bakışlarından hiddetinin henüz sükûnet bulmadığı belliydi:

(Arkası var)

Meşhur san'atkâr
Asrî Kuklacı
IRFAN
Mesleğinin 25 inci senei devriyesi şerefine bu akşam Çarşıkapıda
ŞEN BAHÇE de
Aşk ve Namus
namındaki pek güzel eseri temsil edecektir.
Hafız Hüseynin saz heyeti

Bugün
TAN Sinemasında
Fransızca sözlü senenin en büyük, en güzel filmi
KRALİÇE KRİSTİN
GRETA GARBO - JOHN GİLBERT
Gelecek Pazar günü programı:
ÖLDÜREN AŞK
FREDERİK MARCH
Her iki filmde Jurnal - Tel. 43374

Haftanın en zengin programı
SÜMER SİNEMASI
2 büyük film birden gösteriyor.
KIRMIZI VAGON
RAQUEL TORES ve DON ALVARDO
tarafından temsil edilmiş emsalsiz bir film ve ayrıca
PRENSESİN ÇILGINLIKLARI
MARIE BELL - ALBERT PREJEAN - ARMAND BERNARD tarafından

İstanbul Belediyesi İlânları

Belediye kanununun 15 inci maddesinin 8 inci fıkrasında yazılı san'at ve hizmet erbabı işcilerinin tescillerine başlanmıştır. Tescil müddeti Mayıs nihayetine kadar devam edecektir. Alâkadarların mensup oidukları cemiyetlere müracaatla birer beyaname alarak işlerini bitirdikten sonra Belediye Müstahdemin Şubesine gitmeleri ilân olunur. (B) "2143,,

★ ★

Iktisat Vekâleti Celilesince yapılan tetkik neticesinde çimento fiatlarının pek yüksek ve mütefavit fiatlarla satıldığı anlaşılmış oldugundan badema Istanbul fabrikalarında nakliye vasıtaları için de satılarak teslim olunacak çimentonun beher tonuna her türlü resim ve tekâlif dahil olmak üzere yirmi iki buçuk lira azamî fiat konmuştur. Ancak Istanbuldan başka şehirlerdeki satışlar için mukarrer fiat olan yirmi iki buçuk liraya nakil masraflarının da ilâve olunabileceği muhterem halkımıza ilân olunur. "B.,, "2145,,

İç Ticaret Umum müdürlüğünden:

30 İkinci Teşrin 1330 tarihli kanun hükümlerine göre tescil edilmiş olan ecnebî vapur şirketlerinden İtalya tabiiyetli (Loit Triestino - Flotte Reunite Loit Triestino - Maritima İtalyana - E. Sitmar - " Loyd Triestino Flotte Reunite Loyd Triestino, Maritima İtalyana E. Sitmar ,,) Anonim Şirketi bu kere müracaatla şirket esas mukavelesinin bazı maddelerinin değiştirildiğini bildirmiş ve lâzımgelen kâğıtları vermiştir.

Keyfiyet kanunî hükümlere uygun görülmüş olmakla ilân olunur.

500 Lira Veriyoruz

Okuyucularımız, Bu Müsabakamızı Kolaylıkla Takip Edebilirler

100 Kişiye 500 Lira Ve Hediyeler

(1)	inciye	100
(2)	„	75
(3)	üncüye	50
(4)	„	25
(5)	inciye	25

Ayrıca on kişiye (10) ar lira, 100 kişiye de (125) lira kıymetinde muhtelif hediyeler.

Ne Konuşuyorlar?

Son Posta 22 Nisan Pazartesi gününden itibaren kolay, herkesin iştirak edebileceği bir müsabakaya başladı.

Müsabakamız şudur:

Hergün **Son Posta**'ya bir resim konacak ve bu resmin altına, resimde ne konuşulduğunu bildiren dört cümle yazılacaktır. Siz bu dört cümleden birini seçip bize bildireceksiniz. Resimde ne konuşulduğu hakkındaki ihtimalleri göstermek üzere de altında dört cümle yazılmıştır. Bu ressmi tetkik edecek ve bu dört cevaptan birini seçip bize bildireceksiniz.

Son Posta'nın bu yeni müsabakasına bütün kariler iştirak edebilir.

Müsabaka şartlarımız şunlardır.

Müsabaka şartları

1 — Resim altında gösterilen sözlerin resme en uygun olduğuna kani olduğunuz bir tanesini seçiniz Bu sözün numarasını kupondaki yere işaret ediniz: Altına isim ve adresinizi koyunuz.

2 — Müsabaka **30** gün devam edecek ve hergün bir resim konacaktır. Kariler **30** resimin kuponlarını topladıktan sonra birleştirip **Son Posta** müsabaka memurluğuna göndereceklerdir.

NE KONUŞUYORLAR?

1 — Allahaşkına gitme, beni yalnız bırakma !
2 — Çabuk gel emi, çok merak ediyorum.
3 — Bu meseleyi hâlâ halledemedin mi?
4 — Benim için üzülme, sen sağ dön de!

3 — Müsabakaya iştirak edebilmek için **30** resmin de cevabını kuponlara doldurup göndermek lâzımdır. Noksan kupon gönderenler müsabakaya iştirak edemezler.

4 — Müsabaka müddeti **50** gündür. Resimlerin neşri bittiği günden itibaren Istanbul ve taşra okuyucularımız **15** gün içinde kuponlarını **Son Posta** müsabaka memurluğuna göndermelidirler. **7** Hazirandan sonra gelen cevaplar kabul olunmaz.

5 — Gelen cevaplar **Son Posta** tarafından teşkil edilen bir hakem heyeti tarafından tetkik edilecek ve en uygun cevapları bulanların hediyelerini ayıracaktır. Müsabaka neticesi **12** Haziran Çarşamba günkü nüshamızda ilân olunacaktır.

6 — **Son Posta**'da çalışanların ne kendileri ne de aileleri bu müsabakaya iştirak edemezler.

7 — Müsabakada kazananlara şu mükâfatlar verilecektir:

(1)	Inciye	100
(2)	„	75
(3)	üncüye	50
(4)	„	25
(5)	inciye	25

Ayrıca On kişiye (10) ar lira, 100 kişiye de (125) lira kıymetinde muhtelif hediyeler.

Nafıa Vekâletinden:

10/4/1935 tarihinde münakasaya çıkarılmış olan Afyon-Antalya battının Baladız - Burdur arasındaki 24,5 kilometrelik 7 inci kısmının inşaatına talip zuhur etmediğinden mezkûr kısım inşaat ve ray ferşiyatı, inşaat müddeti ve ehliyeti fenniye şartlarından bazıları değiştirilmek suretile ve kapalı zarf usulile yeniden eksiltmeye konulmuştur.

Muhammen ihale bedeli (370,000) liradan ve muvakkat teminatı da (18,550) liradan ibaret bulunan bu inşaat ve ameliyatın eksiltmesi 6/5/935 Pazartesi günü öğleden sonra saat 15 de Ankarada Bakanlık binasında, demiryol Inşaat Reisliği Eksiltme Komisyonunda yapılacaktır. Bu işe girmek isteyenlerin teklif mektuplarile münakasa şartnamesinde yazılı diğer evrakı 6/5/935 tarihinde öğleden sonra saat 14 de kadar Inşaat Reisliğine makbuz mukabilinde teslim etmeleri lâzım geldiği ve münakasa şartnamesinde yazılı olduğu veçhile münakasa gününden en az bir hafta evvel Nafıa Bakanlığına istida ile müracaat ederek alacakları fennî ehliyet vesikasını teklif mektuplarına iliştirmeleri iktiza eylediği ve şartname ve mukavelenin değişen maddelerini ihtiva eden varakayı tedarik etmek isteyenler (9) lira ve münakasa evrakının hey'eti umumiyesini (18,50) lira bedel mukabilinde Bakanlık Demiyollar Inşaat Reisliğinden alabilecekleri ilân olunur. (2008)

Sinir ve **akıl** hastalıkları müt.
Dr. ETEM VASSAF
Cağaloğlu Orhan B. apartımanı Tel.22033
Ev. Kadıköy Bahariye İleri sokak Tel.60791

Kayıp — Tasdiknamemi kaybettim; yenisini çıkaracağımdan eskisinin hükmü yoktur.

Yeni Lise orta sınıf talebesinden numara 490 Mustafa

OSMANLI SALTANATI GÖÇERKEN

(Mütareke devrinin tarihi)

No. 4
25/4/35

Yazan: Ziya Şakir

Her hakkı mahfuzdur.

Damat Ferit, Izzet Paşaya Neticesi Feci Olacak Bir Tavsiyede Bulunmuştu!

Ceneral Tavnshend, Babıâliden memnunen avdet etmiş ve derhal (Mondros) a hareket eylemişti.

Maamafih, Babıâlinin mütareke teşebbüsü, sadece bu İngiliz ceneralının tavassutuna inhisar etmemişti. (Bern) de bulunan ataşemiliter miralay Halil Beye derhal muvafık cevap verilmekle beraber (banka direktörlerinden, M. Marsel Savva) da Rumeli şimendiferi ile (Selânik) de bulunan (Franşe Despre) ordusu karargâhına gönderildi. (Fakat bu zat, yolda oldukça korkunç bir macera geçirdi. Henüz Bulgarların işgali altında bulunan istasyonlarda bir çok müşkülâtla pençeleşti. Ve sonra da Fransızların istilâ mıntakasına girer girmez, casus zannedilerek tevkif edildi. Nihayet bir hayli teahhürden sonra Selâniktaki Fransız karargâhına vasıl olabildi.

Muhalifler in Hareketi

Babıâli, ayni zamanda (hahambaşı, Naum Efendi) yi de Amerikalılarla müzakerata memur etmiş, derhal Parise göndermişti. Naum Efendi, icap ederse Amerikaya kadar da gidecekti.

Kabinenin bütün bu teşebbüslerine rağmen muhalifler harekete gelmişler; vükelâ heyeti arasında bulunan dört ittihatçı azayı parmaklarına dolayarak kabine ile mücadeleye girişmişlerdi. Başta Ahmet Rıza Beyle damat Ferit paşa olmak üzere matbuat ile oldukça mühim bir halk zümresi, gün geçtikçe hücumlarına kuvvet veriyorlar, efkârıumumiyeyi korkunç bir mecraya sürüklüyorlardı. Istanbulda, isyan ve İhtilâl emmareleri başgösteriyordu. Hükûmet, bunların önüne güçlükle geçebiliyordu. Ittihatçıların bir karışıklık çıkarmalarından korkulurken, şimdi başka unsurların Istanbulu altüst ederek her tarafı kana boyayacağından endişe ediliyordu. Hükûmetin mütareke teşebbüslerine giriştiği herkesçe malûm olduğu halde, hükûmet kayıtsızlıkla ittiham olunuyor; kabinenin iskatı, meclisin dağıtılması için hararetli propagandalar yapılıyordu.

Sulh İçin Ne yapılıyor?

Bütün bu propagandaların doğrudan doğruya saraydan kaynayarak şehrin muhtelif mahfel ve zümrelerini harekete getirdiği anlaşılıyordu. Bu kaynaşmalar hengâmında bir sabah damat Ferit Paşa Harbiye nezaretine gelmiş.. - Aynizamanda Harbiye Nazırlığını da vekâleten ifa eden sadrazam Izzet Paşaya:

— Sulh için ne yapılıyor?

Demişti. Hiç şüphesizdir ki Ferit Paşanın bu gelişi ve Izzet Paşaya böyle bir sual irat edişi kendi hesabına değildi. Ihtimal ki bunu Izzet Paşa da hissetmiş, vukubulan teşebbüslerin, yakın bir zamanda iyi neticeler getireceği cevabını vermişti. Fakat o zaman damat Ferit Paşa derhal Izzet Paşanın karşısında irkilmiş, hiçbir Türk kalp ve vicdanının hazmedemeyeceği şu sözleri söylemişti:

— Paşa hazretleri!.. Bu iş, böyle muhabereler ve sairelerle olmaz. Hemen murahhaslarımızı hududa göndermeli, ilk tesadüf edeceğimiz (mülâzim) e dehalet etmeliyiz. [1]

Aynen naklettiğimiz şu sözleri söyleyen damat Ferit Paşa, hiç şüphesiz ki sarayın fikrine tercüman oluyor; bu fikrin ve sözlerin ihtiva ettiği zille ve şaameti düşünmeye bile lüzum görmüyordu.

(Arkası var)

Birçok siyasal entrikalar çeviren Vahdettin

Küçük bir Tashih: Enver Paşanın firarı gecesi, yalısına gelen, görüşen ve firar tertibatını idare eden zat ile (Ceneral Bronsart)ın ismi karıştırılmıştır. Karilerimizden özür diler ve bizi tenvir eden zata, teşekkür ederiz.

[1] Ferit Paşanın, aynen dercettiğimiz şu sözlerinin, mübalâaya atfedilmesi ihtimali vardır. Hamdolsun ki, bu sözlerin en salâhiyettar şahidi olan İzzet Paşa, berhayattır. Böyle bir şahit huzurunda mübalâğa ve tahrife kapılmak imkânı da; tabiîdir ki, muhaldir.

Bütün şehir halkı; Bugün matinelerden itibaren

İPEK *Sinemasında*

Sineman n en büyük artistleri CLARK GABLE - WILLIAM PAUWELL ve MYRNA LOY tarafından temsil edilen

SON GÜNAHI

Metro Goldwyn - Mayer'in Fransızca sözlü güzel filmini kemali takdirle görecek ve candan alkışlayacaktır.

İstanbu', Ankara caddesi No. 64

Cihan Kitaphanesinin

Yeni neşrettiği kitaplar:

TICARET HUKUKU

İstanbul Üniversitesi Hukuk Fakültesi Ticaret Hukuku Ordinaryuslarından Profesör ERNST E. HIRSCH tarafından yazılıp Ticaret Hukuku Doçenti Bay GALİP tarafından tercüme edilen kitabın birinci cildi çıkmıştır. İkinci dildi de çıkmaktadır.

Pek büyük bir çalışma eseri olan bu kitap Türk Hukuk âlemi için cidden bir kazançtır. Her hukukçunun bir tane edinmesi lâzımdır. Fiatı 225, taşra için 250 kuruştur.

MEDENÎ HUKUK DERSLERI

Bu dahi beynelmilel şöhreti haiz olan Hukuk Fakültesi profesörlerinden doktor ANDREAS B. SCHWARZIN takrirleri olup borçlar hukukunun umumî nazariyelerile beraber forma forma çıkmaktadır. Medeniden 3, Borçlardan 6 forma çıkmıştır. Beher forması 10 kuruştur.

Cümhuriyet Kanunları - Umumi ve Hususi Fihrist

Sivas ihtisas mahkemesi müstantıkı Bay CEMAL tarafından meydana getirilen bu eseri adlî, askerî beledî, idarî iktısadî, ticarî ve maarif ve malî ve Nafıa ve Posta telgraf ve sıhhî, ziraî bütün kanunlarla muahede ve mukavelenameleri numaraları sırasile derç ve mer'i ve mülga olanlarına işaret etmekle beraber her kanuna müzeyyel kanunların numaraları dahi hizalarında gösterilmiş olmakla aranılan kanunları kolaylıkla bulmak ve Resmî gazetenin hangi numarasile Sicilli Kavaninin hangi cilt ve sayfasında bulunduklarını gösterir gayet pratik bir kitaptır. Fiatı 150, mücelledi 180 kuruştur. Posta ücreti alınmaz.

Temyiz mahkemesi umumi heyeti tevhidi içtihat kararları	75	Kr.
" " Mukarrerat hülâsaları medenî ve borçlara temas edenler	70	"
" " Hukuk Usulü muhakemelerine temas edenler	50	"
" " Temyiz mahhemeleri Ticaret Hukukuna temas edenler	50	"
" " Ceza kanunu ve tatbikat kanunlarına temas edenler	75	"
" " Ceza usulü muhakemeleri kanununa temas edenler	75	"
" " İcra ve iflâs kanununa temas edenler	75	"

(basılmaktadır.)

Bütün bu kararları avukat Bay FUAT SEDAT tarafından tasnif edilerek Cihan Kütüphanesi tarafından her bir kitaba hecai fihristle mücehhez olarak neşredilmiştir. Tamamı 5 liradır. Takım alanlardan posta ücreti alınmaz.

İstanbul Polis Mektebi Dahiliye M. Bay NURETTİN tarafından yazılan

ZORBALARI YAKALAMA USULÜ 60, TABANCA ATIŞI 30 Kr.

Şiddete şiddet, hileye maharetle karşı koymağı öğretir. 92 nefis basılmış vaziyet resimleri vardır. Tabanca atışının da 15 resmi vardır. Her ikisi de İstanbul Polis mektebinde okutulmaktadır.

POLIS MEKTEBINDE OKUTULAN DERSLERDEN TÜRK CEZA KANUNUNUN 2 ve 3 üncü KITABI

Ceza kanunu muallimi Avukat Bay T. TARIK DANIŞMAN'ın eseridir. Fiatı 50, mücellet 75, birinci kitapla beraber mücelledi 125 kuruştur. Posta ücreti alınmaz.

Askerî - Mülkî - Yetim - Tekaüt Aylık işleri Rehberi

Bay KERIM BEŞKARDEŞ tarafından yazılan bu eser tekaüt ve yetim aylık işlerini kolaylıkla bildirir. Fiatı 25 kuruştur.

Yazan: Ali Rıza Seyfi

Deli Aslan

Tefrika No. sı: 4

Deli Aslan Acı Acı Gülümseyordu..

Delikanlı iri, alevli gözlerini kumandanın çakır gözlerine kaldırdı, hafif, yirmi üç yaş bıyık tüylerinin daha kapayamamış olduğu biçimli dudakları açıldı:

— Evet öyle Şahin Bey! Bugünkü işimiz bu kadarmış! Ancak bana öyle geliyor ki: Bu iş bu kadarla kalmıyacak... Düşman her tarafta kalelerimizi sarmıştır; bunları kurtaracağına güvendiğimiz yiğit bir adam vardı. Budin Beylerbeyisi Hasan Paşa [1]! O da bilmem nasıl bir düzensizlik ettı, düşman ordusuna karşı bozuldu. Bir tek Beylerbeyi koca Alman düşmanın yüzbinlerce sine karşı ne yapabilir kı.. Şimdi yaralı bereli Budin kalesine çekildiğini duyuyoruz. Yakında uzakta bir takımk alelerimiz açlıktan, yardım yetişmediğinden [2] vere yapıyorlar. Kış kılıç gibi geldi. Serdarıekrem diye altın kanat taktıkları sadrazam Sinan Paşa, bu koca bunak, devlet ordusunu alıp Edirneye çekilmiş... Yaz çiçekleri açmayınca bu İstanbul paşaları uç boylarında düğüşen millet çoçuklarını, ağlayan Türk kadınlarını düşünüp yola çıkmazlar. Bütün bu işler gösteriyor ki: Işler bu kadarla kalmayacak!

Şahin Bey elini alnına götürdü:

— Bana bak, Aslan! Sen bu kalede herkesin yüregini mi bozacaksın, yoksa düşmanı bozmağa mı çalışacaksın? Böyle her işi kötü görüp kötü düşüneceksen kalenin bir kapısı daha açık; sen de oradan çık; ya bunak serdarıkimamın, yahut pek yigit dediğin Budin Beylerbeyi Hasan Paşanın yanına git!

Bu sözü söyliyen kale kumandanı ilerlye iki adım attı; ona coşkun bir karşı'ık verecek gibi irkilen Deli Aslanın büyük elini tuttu. Delikanlının titreyen ve ateşli parmakları üzerine kapanmış olan Şahin Beyin ince parmakları çelikten yapılmış gibi sert ve zorlu idi. Delikanlıya meydan vermeden dedi ki:

— Dinle Aslan; daha on dört yaşında iken babam kendi elile belime kılıcı kuşattı, beni ona, onu bana ısmarladı. O zamandanberi kırk yıla yakın geniş Türk yurdunun birçok işlerinde bulundum, Mısırın ta dibinde cehennem çöllerinde, yubanî Yemen dağlarında, otsuz Acem sahralarında, Bağdat, Basra bataklıklarında Türk bayrağının altında dövüştüm. Azak kalesinde Moskoflar, Kazaklar, Kalmoklarla yukarı Alman dağlarında Lehlerle Çeklerle boğuştum. Bu amansız Macar topraklarının belki yirmi savaşını geçirdim. Bu işlerin birçoğunda canımı ölümden kartarmak için yüzde bir ümidim kalmamıştı. Ancak, işte şimdi beni yine karşında sapasağlam görüyorsun. Allah ve talih yalnız yüreği bütünlerin, yılma ve yorulma tanımıyanların yardımcısıdır. Kaç kereler, kaç sıkışık yerlerde ye'simden ağlamak, bıçağımı bir ayak evvel kendi elimle yüreğime sokmak istedim. Lâkin birdenbire çevremdeki ölüm, çaresizlik zincirleri kırılıyordu. Ummadığımız yerlerden bize yardım elleri uzandı.. O zaman karı gibi yıldığım için kendi kendimden utandım, elimi hızla alnıma vurarak bir daha yılgınlı aklıma getirmemeye, son saniyeye kadar umudu kesmemeye Allahla andettim.

Işte şimdi de böyle korkunç vakitteyiz. Doğru söyledin. Bana gönlün kırılmasın. Senin nasıl yiğit olduğunu benden iyi bileni bulamazsın. (Arkası var)

Viyana muhasarasının heyecanlı bir safhası

[1] Hasan Paşa Sokullunun oğludur; çok kahraman paşalarmızdan idi.

[2] Vere, şart ile teslim olmak. Vermek mastarından.

HASAN KREMI

Dünyada mevcut kremlerin en nefîsi, en sıhhisidir. Nazik cildli kadınların hayat arkadaşıdır. İhtiyarları gençleştirir. Ve gençleri güzelleştirir. İnsana ebedî bir taravet veren **Hasan kremini unutmayınız.**

Kutusu 50, tüp halinde 20

Türkiyede yapılıp da Avrupa etiketi yapıştırılan ve halkı aldatan kremlere, vesair ıtrlıyata aldanmayınız. Hasan markasına dikkat ediniz.

Hasan Deposu:

Ankara, istanbul, Beyoğlu

İTTİHAD ve TERAKKİ

2 inci kısım No. 264
Her hakkı mahfuzdur.
25 - 4 - 935

Nasıl Doğdu?..
Nasıl Yaşadı?..
Nasıl Öldü?

Ziya Şakir

İttihatçıların Tedbirde Kusurları Nihayet Takdiri Aleyhte Tecelli Ettirmişti

(İttihat ve Terakki).. Osmanlı saltanatı üzerinde tam on sene hükümran olan bu (esrarengiz ve heyûlâî kuvvet), varlığının etrafında toplanan fedaî ve fedakârları.. Tufeylî ve riyakârları.. On senedenberi, mukaddes bir mabet gibi eşikleri aşındırılan merkez ve kulüpleri.. Anût bir kıskançlıkla saklanan (arma) ve (parola) larına rağmen; kendisini için için yiyen ve kemiren maraza mukavemet edememiş.. Beş on gün süren bir ihtizar devresinden sonra, pek hazin bir ölümle sönüp gidivermişti.

Bu ölümün acısı; (İttihat ve tarakki) nin (Selânik) te (Çavuş manastırı) nın kuytu bir köşesinde doğan ve Rumelinin göklere baş çeken balkanlarında beslenen saf ve necip gayesine iman edenlerin kalbinde, aziz bir sevgilinin ölümünden beter ıztırap husule getirmişti.

Fakat (İttihat - Tarakki) nin ilk müessislerinden olan Talât paşa, bu iztırabı, (tam on yedi sene evvel) hissetmişti... (1318 senesi Ağustos ayının 13 üncü Cuma günü) idi.

Selânik şehri, bu Ağustos sıcağının hararetinden barınılmaz bir hale gelmişti. O zaman seyyar posta memurn olan Talât Beyle, Selânik Askerî rüştiyesi Fransızca muallimi yüzbaşı Naki, Selânik redif fırkası mülhakı yüzbaşı Nuri, Redif livası mülhakı mülâzimievvel Kemal, Selânik redif taburu birinci bölük yüzbaşısı Asım, Selânik Mülkiye mektebi muallimlerinden Bayram Fehmi Beylerle Selânik Darülmuallimini müdürü İsmail Mahir Ef. den mürekkep yedi arkadaş, o gün akşama doğru şehrin bunaltıcı sıcağından kaçmışlar.. (Çavuş manastırı) nın bahçesinde, ulu çınarların gölgesile koyulaşan havuzun kenarında, serin çimenler üzerine serilen hasırlara uzanmışlardı. Bu yedi arkadaş arasında cereyan eden afakî konuşmalar, birdenbire bambaşka bir mecraya girmiş.. Onları, en halis ve en vatanperverane bir maksada sevkeylemişti. Hemen o anda verilen karar mucibince, (Paris) teki Ahmet Rıza Beye bir mektup yazmak icap etmişti. Yazılacak yazıyı görmek için bir fener getirtilmişti. Talât Bey, eline kâğıt ve kalemi almış.. Arkadaşlarının derleyip toparladığı cümleleri yazmağa başlamıştı. Fakat bir cümlede ilk defa olarak (İttihat - Terakki) kelimeleri yazılırken birdenbire Fenerin içindeki lâmbanın şişesi parçalanmış.. Her taraf derin bir zulmet içinde kalmıştı. İşte bu hâdise, o andan itibaren Talât Beyin kalbine yerleşmiş.. ve bir daha çıkmamıştı. Ne zaman (İttihat ve Terakki) ismi söylense, bu ilk cemiyet müessisinin kalbinde, ince ve zayıf bir nokta sızlardı.

Acaba, o gece o lâmba şişesinin kırılması ve (İttihat - Terakki) isminin üzerine derin bir zulmet çökmesi; tam on yedi sene sonra bu ismin uğradığı meş'um akıbetin manevî bir işareti mi idi?..

Yoksa, bu feci akıbeti görenler; kendi (tedbir) lerinde kusur ettikleri için, (takdir) in - hiç affetmiyen ve merhamet gösteremiyen - acı hükmü altında mı, tebah olup gitmişlerdi?..

? ? ? . . .

Ziya Şakir

Çemberlitaş

21 Nisan 1935 Pazar

Aziz ve muhterem karilerimel..

Bugün, şu yukarıdaki satırların altına imzamı koymakla, zayıf ve naçiz omuzlarıma yüklendiğim ağır yükü, son merhalesine isal etmiş oluyorum. Eğer bu bir muvaffakiyet ise, bunun şerefi - benden ziyade - beni teşci eden.. Resim, vesika ve malûmat vermek suretile kıymetli yardımlarını benden esirgemeyen zevata aittir.

Ben, bu yazılarımdaki mevkiimin, sadece bir (nakil) den ibaret olduğunu biliyorum. Ve ancak bu dereceye kadar toplayıp nakledebilmek suretile ikmal ettiğim şu eserin (mükemmel) bir tarih olduğunu iddia etmiyorum.

Bu eseri yazdığım müddet zarfında, birçok karilerimin daima şu suallerine maruz kaldım:

— Bunları nasıl yazıyorsun.. Bu kadar malûmatı nereden buluyorsun.

Aziz karilerimin sordukları bu haklı suale, işte cevap veriyorum;

— İttihat ve terakki cemiyetinin gerek umumî ve gerek gizli muamelâtına ait evrakı, kısmen mahvolmuştur. Yangınlar, muhtelif kabine tebeddüllerinde ve bilhassa İstanbulun işgali felâketinde alâkadarların evlerine yapılan baskınlar, en mühim esrarın en canlı vesikalarını ortadan silmiş süpürmüştür. Onun için bu işe başladığım zaman, kapı kapı dolaştım. Teker teker kâğıtlar, resimler topladım. Birçok zevatın hatıralarına müracaat ettim. Her meseleyi, bizzat alâkadarlarından dinledim. Yüzlerce zata mektup yazdım. Bunlardan aldığım cevapları biribirlerile karşılaştırdım. Herhangi bir mesele hakkında, en aşağı - itimada şayan - üç zatın fikri ittihat etmedikçe onu hakikat olarak kabul etmedim. Hatta, bizzat karıştığım bazı vekayiî bile, bildiğim ve gördüğüm gibi kaydetmekten içtinab ederek o vekayie temas eden zevat ile bir keré daha görüşmekten - ve hakikati tam manasile araştırmaktan - çekinmedim. Bütün bu araştırmalarım esnasında sadece bir cephenin taraftar ve dostlarını dinlemekle de iktifa etmedim. O cephenin muhaliflerila de temas geldim. Ve ancak bu suretledir ki, yazılarımın bitaraflığını muhafazaya gayret ettim.

Eserde ismi geçen zevat arasında, ne şahsen ve maddeten menfaatdar olduğum ve ne de, her hangi bir sebepten dolayı aleytar bulunduğum bir tek fert yoktur. Bu yazılarıma başladığım zaman bazı zevat, (Talât Paşa) ya karşı derin bir kalp yarası taşıdığımı ve ona karşı bitaraf kalamıyacağımı iddia etmiş'erdi. Ben, böyle bir his taşımadığım, ve bitaraflıktan zerre kadar ayrılmadığıma kanaat getiriyorum ve bu zat hakkında yazdığım yazıları işhat ediyorum. Esasen ben yazılarımı yazarken daima şahsî fikir ve tenkit yürütmekten mümkün olduğu kadar ictinap ettim; sadece hâdisatı nakletmekle iktifa eyledim. Gelen tenkit mektuplarını teşekkürle karşıladım. Hattâ bunlardan yazılarımızı kendi görüşlerile karşılayanları da nazarıdikkate aldım. Bunlardan hakikate temas eden ufak tefek meselelari, derhal tashih ederek mühim meselelere ait - uzun mektupları, karilere usanç vermek korkusile eserin sonuna sakladım. Şimdi sırası geldiği için aynen dercedilecek olabil mektuplar, ne sarsılmaz bir bitaraflıkla hareket ettiğimin en kuvvetli birer şahidi olacaklardır.

Mehazlerimi ve yardım gördüğüm muhterem zevatın isimlerini bu sütunlarda birer birer saymak, imkânsızdır. Buna binaen bunları da - birçok mühim vesikalarla beraber- bu eserin kitap halinde çıktığı zamana terkediyorum.. Ve şimdilik bu zevata ayrı ayrı teşekkürlerimi arz ile iktifa eyliyorum.

Yazılarımı takip eden zevat, mütalealarını yazmak bize nisyan ve hatalarımızı hatırlatmak lutfunda bulunurlarsa, istikbal tarihine çok değerli bir hizmet etmiş olurlar. Tevsik edilmek şartile gönderilecek olan bu mektupları, bu eserimin son cildine aynen dercetmek, benim için en mühim bir vazife ve en kıymetli bir borç teşkil edecektir. Velev, yazılarımın aleyhinde olsa bile...

Z. Ş.

DOYÇE LEVANTE LİNYE HAMBURG

Hamburg, Brem, Anvers, İstanbul ve Bahrisiyah arasında azimet ve avdet muntazam postaları

Hamburg, Brem, Stetin, Anvers ve Roterdam'dan limanımıza muvasalatı beklenen vapurlar

Hereklea vapuru 25 Nisana doğru
Anta „ 30 „ „
Alimnia vapuru 16 Mayısa doğru
Ulm vapuru 20 Mayısa doğru

Burgaz, Varna, Köstence, Kalas ve İbrail için limanımızdan hareket edecek vapurlar

Ulm vapuru 20 - 22 Mayısa doğru
Yakında Hamburg, Brem, Anvers ve Roterdam limanları için hareket edecek vapurlar.
Delos vapuru 22 - 23 Nisana doğru
Hereklea vapuru 25 - 28 Nisana doğru.

Fazla tafsilât için Galata'da Ovakimyan hanında Laster Silbermann ve Şürekâsı vapur acentalığına müracaat. Telefon: **44647-6** (9934)

Dr. Nihat Tözge
1. inci sınıf **Deri - Frengi** ve diğer **Zührevî** has. müt.
Babıâli Tayyare Cemiyeti karşısı No. 11 Tel. 21942
Salı günleri parasız

İstanbul 4 ncü İcra memurluğundan : Tamamına 840 sekiz yü[z] kırk lira kiymat takdir edilen Koc[a] Mustafa paşada Ali faki mahal ve so[-] kağında 19 mükerrer No lu ahşa[p] bahçeli ve elektirik tesisatını havi e[v] dairemizce açık arttırmaya çıkarılmı[ş] o'up şartnamesi 18 - 5 - 935 günleme[-] çinden itibaren divanhaneye asılarak 1 - 6 - 935 günlemeçine rastlayan Cu[-] mertesi günü saat 14 den 16 ya kada[r] dairemizce satılacaktır. Arttırmay[a] girmek için % 7 buçuk tesisatı ak[-] çesi alınır. Birikmiş vergi Belediy[e] resimleri ve vakıf icaresi müşteriy[e] aittir. Artırmada takdir edilen kiyme[-] tin % 75 ni bulmak şart olup aks[i] halde en son artıranın taahhüdü ye[-] rinde kalmak üzere artırma on be[ş] gün daha uzatılarak 16 - 6- 935 günle[-] meçine rastlayan pazar günü ayn[ı] saatte yapılacak ve bu artırmadad[a] gine kıymetini % 75 şi bulunmazs[a] 2280 No lu kanun ahkâmına tevfikan satış geri bırakılacaktır.

2004 No lu kanunun 126 ncı mad[-] desine tevfikan ipotek sahibi alacak[-] larla diğer alâkadarların ve irtifak hak[-] kı sahiplerinin gayrı menkul üzerin[-] deki haklarını hususile faiz ve mas[-] rafa dair olan iddealarını evrakı müs[-] bitelerile birlikte ve 20 gün içind[e] dairemize bildirmeleri lazımdır. Aks[i] halde hakları tapu sicillerile sabit ol[-] madıkça satış bedelinin paylaşmasın[-] dan hariç kalırlar daha geniş bilg[i] edinmek isteyenlerin 934 / 4790 dosy[a] No sile dairemize müracaatları ilân o'unur. (316)

Bütün Ağrılar **KATAGRİP** ile GEÇER
Ancak geçiren Soğuk algınlıkları
İki tanelik kutu (7,5) kuruştur.
K A T A G R İ P 'tir. GRİP, NEZLE

Osmanlıcadan Türkçeye Karşılıklar Kılavuzu

— 30 —

1 — Öz türkçe köklerden gelen sözlerin karşısına (T. Kö.) beldeği (alâmeti) konmuştur. Bunların her biri hakkında sıra ile uzmanlarımızın (mütehassıs) yazılarını gazetelere vereceğiz.

2 — Yeni konan karşılıkların iyi ayırt edilmesi için, geregine göre, Fransızcaları yazılmış, ayrıca örnekler de konulmuştur.

3 — Kökü Türkçe olan kelimelerin bugünkü işlenilmiş ve kullanılan şekilleri alınmıştır. Aslı ak olan hak, aslı ügcüm olan hüküm, Türkçe "çek„ kökünden gelen şekli gibi.

M

Ma (bak: âb) — Su — Fr. Eau
Mai cari — Akarsu — Fr. Eau courante
Mai rakit — Durgun su
Maa — İle, bile — Fr. Avec
("Maa - „ ile başlıyan sözler biraz aşağıdadır.)
Maabir — Köprüler
Maada — Başka
Maalesef, maatteessüf — Yazık ki, esefle
Örnek: 1 — Maatteessüf dediğinizi yapamadım — Yazık ki dediğinizi yapamadım.
2 — Maalesef söyliyeceğim ki arzunuz yerine getirilmemiştir — Esefle söyliyeceğim ki arzunuz yerine getirilmemiştir.
Maali — Yücelikler
Maaliftihar — Kıvançla, onur bilerek, övünçle
Maalkerahe — İstemiyerek
Maalmemnuniye — Seve seve, seve istiye
Maarif — 1 — Kültür 2 — Bilimler
Örnek: 1 Maarif Vekâleti — Kültür Bakanlığı
2 — Maarifin bir memlekette terakkisi — Bilimlerin bir ülkede ileri gitmesi.
Maaş — Aylık — Fr Appointement
Maaziyadetin— Artığıyle, çok çok, - den daha çok
Örnek: İstediğini maaziyadetin verdi — İstediğini çok çok verdi.
Mabât — Arka, öte, sonra — Fr. Suite
Mabadı var — Arkası var, sonrası var
Maber — Geçit
Mabeyn — Ara, aralık
Örnek; Mabeynimizdeki dostluğa güvenerek - Aramızdaki dostluğa güvenerek.
Mabihiliftihar - Övünek
Örnek: Atatürk, türk tarihinin mabihiliftiharıdır - Atatürk, türk tarihinin övüneğidir.
Mabud — 1 Tapacak (En genel anlamında)
2 — Yukadan (Halik anlamına) - Fr, Créateur
3 — Tanrı (Allah anlamına) - Fr. Dieu
4 — Ogan (Kadiri mutlak anlamına) - Fr. Le Tout - puissant
5 — İdi (Rab anlamına)
6 — Kuday (Huda anlamına)
7 — Çalap
Mabut — Allah (müslümanlık mabudu) — Fr. Allah
Mabut — Yahuva (Yahudilik mabudu) - Fr. Jehova
Mabut (esatir mabudu anlamına)— İlâh - Fr. Dieu
Örnek: Masr, mitolojide harp ilâhının adıdır — Mars, mitolojide harp tanrısının adıdır.
Mabude — Tanrıçe - Fr. Déesse
Örnek: Venüs, hüsün ilâhesidir — Venüs, güzellik tanrıçesidir.
Mabut (sanem) — Put, idol - Fr. Idole
Ulûhiyet — Tanrılık - Fr. Divinité
İlâhî — Tanrısal - Er. Divin
Örnek: İlâhî bir hüsün— Tanrısal bir güzellik.
Mülhit — Tanrısız - Fr. Athé
İlhat — Tanrısızlık - Fr. Athéisme
Telih etmek — Tanrısamak - Fr. Déifier
Örnek: Eski insanlar ahcar ve eşcarı telih ederlerdi — Eski insanlar taşları ve ağaçları tanrısarlardı.
Telih — Tanrılaştırma - Fr. Apothéose
Macera, sergüzeşt — Serüven - Fr. Aventure
Örnek: Maceralı bir hayat geçirdi — Serüvenli bir hayat geçirdi.
Madame — Oldukça
Örnek: Madamelhayat — Hayatta oldukça
Mademki — De, da
Örnek: Mademki böyle yapacaktın, niye başka türlü söz verdin? — Böyle yapacaktın da, niye başka türlü söz verdin.
Madde — Madde (T. Kö.) - Fr. Matiére, article
Maddî — Maddiğ - Fr. Matériel
Madelet (Bak: adalet)
Mâden — Mğden
Mader, valide — Anne, ana
Madrub (mazrub) — Döğülmüş, damgalanmış
Madud — Sayılı
Madum — Yok
Madun — Ast
Mafevk — Üst
Mafsal — Oynak, oynak yeri
Mafilbal — Gönüldeki
Mafizzamir — Kalpdeki
Mafüv — Bağışlı, bağışlanmış
Mağara — Kovuk, mağara
Mağbun — Aldanık
Mağbut — İmrence
Örnek: Rüfekasının mağbutu oldu — Arkadaşlarının imrencesi oldu.
Mağdur, mazlum — Haksızlığa uğrayan
Mağfiret etmek — Yarlığamak
Mağlûb — Yenik, yenilen — Fr. Vaincu
Mağlûbiyet — Yenilme, yenilim - Fr. Défaite
Mağmum — Kapanık, sıkıntılı, üzgün, gamlı - Fr. Triste, sombre
Örnek: 1 — Mağmum hava - Kapalı (sıkıntılı) hava.
2 — Mağmum insan - Gamlı (üzgün) insan
Mağrib — Batı
Mağruk (Bak: gark) — Batmış, boğulmuş, batık - Fr. Naufragé, noyé
Mağrur — Gururlu (Bak: gurur)
Mağrur olmak — Gururlanmak

(Devamı 15 inci yüzde)

VAPURCULUK

TÜRK ANONİM ŞİRKETİ
İSTANBUL ACENTALIĞI
Liman Han, Telefon: 22925

İZMİR SÜRAT YOLU

SAKARYA vapuru her hafta PERŞEMBE günleri saat 16 da Istanbuldan IZMIRE ve PAZAR günleri de IZMIR'den Istanbula kalkar.

TRABZON YOLU

GÜNEYSU vapuru 25 Nisan PERŞEMBE saat 20 de Hopaya kadar.

MERSİN YOLU

DUMLUPINAR vapuru 26 Nisan CUMA saat 11 de Mersine kadar.

TENZİLÂTLI HALK BİLETLERİ

Memleket dahilinde seyahatı kolaylaştırmak maksadile bir ve iki aylık tenzilâtlı halk biletleri ihdas olunmuştur. Biletler 1 Mayıs 935 tarihinden itibaren bütün iskele acentalarında satılacaktır. Tafsilât almak istiyenlerin acentalarımıza müracaat etmeleri ilân olunur.

KİRALIK KAHVE OCAKLARI

Şirket vapurlarının çalıştığı Trabzon, Mersin, Bartin, Ayvalık, Karabiga, Bandırma, Mudanya, İmroz, İzmit, hatlarına çalışan vapurların kahve ocakları açık arttırma ile 8 Mayıs 935 Çarşamba günü istiyenlere verilecektir. İsteklerin teminat paraları ile o gün saat 14 te, şartnameyi görmek isteyenlerin hergün kamara ve inşe şubesine müracaat etmeleri.

İstanbul Millî Emlâk Müdürlüğünden:

Mercan Ağa mahallesinin Çakmakçılar yokuşunda 3840 metre murabbaı arsa üzerine yapılmış dört katta altmış oda ve altında dokuz dükkânlı 1 ilâ 29 No.lı Yusufyan hanının 240 hisse itibarile hazineye ait 30 hissesi muhammen bedeli olan 13977 lira üzerinden 5 Mayıs 1935 Pazar günü saat on beşe kadar pazarlıkla satılacaktır. Satış bedeli birinci taksit peşin, ikincisi bir sene sonra alınmak şartile iki taksitte ödenecektir. İsteklilerin Pazar ve Salı günleri saat on dörtte İstanbul Millî Emlâk Müdürlüğündeki Satış Komisyonuna müracaatları. "M,, "1733,,

Nafıa Bakanlığından:

10/4/935 Tarihinde münakasaya çıkarılmış olan Afyon - Antalya hattının Bozanönü - Isparta arası 13,8 kilometrelik mükerrer yedinci kısmının inşaatına talip zuhur etmediğinden mezkûr kısım inşaat ve ray ferşiyatı, inşaat müddeti ve ehliyeti fenniye şatlarından bazıları değiştirilmek suretile kapalı zarf usulile yeniden ekstlmiye konulmuştur.

Mahammen ihale bedeli (300,000) liradan ve muvakkat teminatı da (15750) liradan ibaret bulunan bu inşaat ve ameliyatın eksiltmesi 6/5/935 Pazartesi günü öğleden sonra saat 16 da Ankarada Bakanlık binasında, demiryol inşaat reisliği eksiltme komisyonunda yapılacaktır. Bu işe girmek isteyenlerin teklif mektublarile münakasa şartnamesinde yazılı diğer evrakı 6/5/935 tarihinde öğleden sonra saat 15 e kadar Inşaat Reisliğine makbuz mukabilinde teslim etmeleri lâzım geldiği ve münakasa şartnamesinde yazılı olduğu veçhile münakasa gününden en az bir hafta evvel Nafıa Bakanlığına İstida ile müracat ederek alacakları fennî ehliyet vesikasını teklif mektuplarına iliştirmeleri iktiza eylediği ve şartname ve mukavelenin değişen maddelerini ihtiva eden varakayı tedarik etmek istiyenler 9 lira ve münakasa evrakını heyeti umumiyesini 15 li[illegible] bedel mukabilinde Bakanlık demiryollar inşaat Reisliğinden alabilecekleri ilan olunur. (2007)

(Baştarafı 14 üncü yüzde)

Mağsub — Kapık (Bak: gasb)
Örnek: Mali mağsub-Kapık mal
Mağşuş — Karışık - Fr. Mélangé, falsifié
Örnek: Mağşuş yağ - Karışık yağ
Mağz — Beyin
Mah — Ay
Mahabet — Aybarlık
Örnek: Ordumuzun mahabeti düşmanı yıldırdı - Ordumuzun aybarlığı düşmanı yıldırdı
Mahal — Yer
Mahalle — Uram
Mahallî, mevzii — Yersel - Fr. Local
Örnek; Mahallî âdetler - Yersel törüler
Mahalli tahaffuz — Korunak
Maharet — Becerik, uzel - Fr. Adresse, habileté
Örnek; El işlerinde çok mahareti var - El işlerinde çok beceriği (uzelliği) var.
Mahasin — Güzellikler, gökçelikler
Mahbes (Bak: hapishane) - Hapsevi
Mahbub, mahbube — Sevgili, yavuklu
Mahbus (Bak: hapis) — Kapsık
Örnek: Mahbesten iki mahbus firar etti — Hapsevinden iki kapsık kaçtı.
Mahcub (Bak: hicab) — Utangaç - Fr. Timide
Mahcub etmek — Utandırmak - Fr. Confondre
Mahcubiyet — Sıkılganlık, utangaclık - Fr. Timidité
Mahcub olmak — Utanmak
Mardud — Buçlu, sayılı, sınırlı, çevrilmiş, dar — Fr. Limité
Örnek: 1 — Verdiği mahdud bir iki kitabı bir hazine mi sanmış? — Verdiği sayılı bir iki kitabı bir hazne mi sanmış?
2 — Bu tarlanın sağ tarafı bir çay ile mahduddur — Bu tarlanın sağ yanı bir çayla çevrilmiştir (sınırlıdır).
3 — Mahdud bir saha içinde— Dar (buçlu) bir alan içinde.
Mahdudülfikir — Darkafalı Fr. Borné
Mahdum — Oğul
Mahfaza — Kutu, saklak, kab
Mahfi (Bak: hafi) — Gizli
Mahfil — 1 Derge, 2 — Klub, 3 — (Bak : muhit)
Mahfuz — Saklı
Mahir — Becerikli, uz, uzelli — Fr. Habile, adroit
Örnek : Mahir bir doğramacı — Uzelli bir doğramacı.
Mahiyet — Nelik, içyüz
Örnek : Mahiyeti meçhul bir hastalık — Neliği bilinmiyen bir hastalık
Mahkeme — Hak yeri
Mahkûke, kitabe — Kazıt — Fr. Inscriktion, épitaphe
Mahkûm — Kasanık — Fr. Condamné
Örnek : Mahkûmlara hüsnü muamele ettiler — Kasanıklara karşı iyi davrandılar
Mahkûm — Kölemen — Fr. Asservi
Örnek : Mahkûm millet — Kölemen ulus
Mahkûm etmek — Kasamak — Fr. Condamner
Örnek : Mahkeme.. i iki seneye mahkûm etti — Hakyeri ... i iki yıla kasadı.
Mahkûmiyet — Kasınlık — Fr. Condamnation
Mahkûmiyet, esaret — Kölelik — Fr. Esclavage, servitude
Mahkûm olmak (hüküm giymek) - Kasanmak
Mahlûk (Bak: halk) — Yaratık - fr. Créaturé
Mahlûl — Erimiş. eril
Mahlût — Katışık, (Bah: halis) - fr. Mèlangé
Örnek; mahlût yağ - katışık yağ
Mahmi (Bak: himaye) — Korunuk - fr. Protégé
Örnek: Bu çocuk benim mahmimdir - bu çocuk benim korunuğumdur
Mahmul — Yüklü
Mahmur — Baygın, süzgün - fr. Langourex
Mahreç — Çıkıt, sürüt - fr. Sortie
Örnekler: 1 — Bu binanın sokağa mahreci arka tarafındadır - bu yapının sokağa çıkıtı arkasındadır.
2 — İzmir üzüm ve incirlerinin başlıca mahreci Amerikadır-İzmir üzüm ve incirlerinin başlıca sürütü Amerikadır.
Mahrek — Yörüncü yürüncü, dönge - fr. Trajectoiar
Mahrem — Özdeş, içli dışlı, gizli fr. intime
Mahremane — Gizli olarak
Mahremi esrar, mahremi râz — Gizdeş - Fr. confident
Mahremiyet — İçli dışlılık, özdeşlik, gizlilik
Mahrukat — Yakacak
Mahrum — Yoksun
Örnek: Rahattan mahrum kalmış bir adam — Rahattan yoksun kalmış bir adam.
Mahrum etmek — Yoksundurmak
Örnek: Sizi hiçbir şeyden mahrum etmek istemem — Sizi hiçbir şeyden yoksundurmak istemem.
Mahrumiyet, husran — Yoksunmu, yoksuntu
Mahrum olmak — Yoksunmak
Mahsuben — Tuta
Örnek: Deynime mahsuben şu parayı lûtfen kabul ediniz — Borcuma tuta şu parayı kayralın kabul ediniz.
Mahsub etmek — Saymak, tutmak
Mahsul — Ürün
Örnek: Mahsul, bu sene daha iyidir — Ürün bu yıl daha iyidir.
Mahsuldar — Verimli, bitek
Örnek: Mahsuldar topraklar — Verimli topraklar.
Mahsuldar olmıyan — Verimsiz
Mahsuldarlık — Verimlilik
Mahsur — Kuşanık, kuşatılmış
Örnek: Düşman ordusu orada mahsur kaldı — Düşman ordusu orada kuşanık (kuşatılmış) kaldı.
Mahsus, hâs — Özgü - Fr. Propre à
Örnek: Çocuklara hâs bir gülüşü vardı — Çocuklara özgü bir gülüşü vardı.
Mahsûs — Sezilmiş, duyulmuş - Fr. Sensible
Örnek: Onun büyük bir adam olacağı daha çocukluğunda mahsus olmuştu (sezilmişti)
Mahsûs ve namahsûs — Belli belirsiz
Mahsûs surette — Duyulurcasına - Fr. Sensiblement
Mahşer, izdiham — Yığılım - Fr. Grande affluence
Mahuf, mehip — Korkunç - Fr. Terrible
Mahud (Meşhur anlamına) — Herkesçe bilinen, hep bildiğimiz, hani şu bildiğimiz
Örnek, (....) in mahut kitabında da yazıldığı gibi — (....) in herkesçe bilinen (hep bildiğimiz) kitabında da yazıldığı gibi.
Mahv — Yokolma
Mahvetmek — Bitirmek, külletmek, yoketmek
Mahviyet — Silginlik, alçak gönüllülük
Mahvolmak — Bitmek, külolmak, yokolmak
Örnek: O mahvolmuş bir adamdır - O bitmiş (külolmuş) bir adamdır.
Mahz — Salt, som
Mahza — Yalnız, ancak
Mahzen — Kav
Mahzuf — Çıkarılmış, kaldırılmış
Mahzur — Çekinecek, sakınca - Fr. Inconvénient
Örnek: Bunda ne mahzur görüyorsunuz? - Bunda çekinecek ne görüyorsunuz? - Bunda ne sakınca görüyorsunuz?
Mahzuz olmak — Hazlanmak
Örnek: Pek mahzuz oldu - pek hazlandı.
Maide — Sofra
Mail — Eğik
Örnek: Bu direk maildir - Bu direk eğiktir.
Maili inhidam (Müşrifi harab) — Yıkılmak üzere, yıkkın
Maişet — Geçim - Fr. Subsistane
Örnek: Maişeti güçlüğe uğramıştı — Geçimi güçlüğe uğramıştı.
Medarı maişet — Geçinecek
Maiyet — Süder - Fr. Suite
Maiyetinde — Yanında
Makabil — Once, öncesi
Örnek: Işin makablini bilmiyordu — Işin öncesini bilmiyordu.
Makale — Betke - Fr. Article
Makamı memuriyet — Orun
Makarrı hükûmet, makarrı idare, payıtaht — Başşehir - Fr. Capitale
Makar, merkez — Başkent
Makarrı vilâyet — İl başkendi
Merkezi kaza — Ilçe başkendi
Nahiye merkezi — Kamun başkendi
Makbul (Bak: muteber)
Makbuz — Alıt - Fr. Reçu
Makbuzat — Giren (Banka terimi)
Maklûb — Çevrik, çevrilmiş
Maksad Vargı, erge
Örnek; Maksadı para kazanmaktı - Ergesi para kazanmaktı.
Maksem — 1 — Böleç, 2 — Savak, maslak
Maksud — (Bak; meram)
Makta — Kesit - Fr. Coupe
Maktu — Kesme
Maktu ücret — Kesenek
Makul — Usalır, beğenik
Örnek: Makul hareket etmedi - Usalır (beğenik) hareket etmedi.
Gayrimakul — Usalmaz
Örnek: Gayrimakul bir düşünce - Usalmaz bir düşünce.
Makuliyet — Usalma
Örnek: Sözde ve işte makuliyetten dışarı çıkmamalı - Sözde ve işte usalmadan dışarı çıkmamalı

Isteyenler bunu kesip aradaki boşlukları tercihan daktilo ile doldurarak Türk Dili Araştırma Kurumuna gönderebilirler.

Osmanlıca . . . . . kelimesine kılavuzda . . . . . karşılığını uygun (Yahut: Yeter) görmüyorum.

Sebebi (Kısaca) . . . . . .

. . . . . .

önergem şudur: . . . . . (1) İmza

(1) Burada bir örneğe gösterilmiyen yazılar üzerine bir şey yapılamıyacaktır.

HASAN TIRAŞ BIÇAĞI DÜNYANIN En mükemmel tıraş bıçağıdır.

Şimdiye kadar icad olunan bütün traş bıçakları arasında en mükemmel vê en fevkalâde olduğu tahakkuk etmiştir. Piyasada mevcut traş bıçaklarını şaşırtmıştır. Hasan traş bıçağının 1 - 2 - 3 - 4 numaralı gayet keskin ve hassas tarafları vardır ki her bir tarafile lâakal on defa traş olmak kabildir. Bu hesapla 5 kuruşluk bir adet Hasan Tıraş Bıçağı ilê 40 defa ve ıslak bardak ile bilendikde yüz defa tıraş yapılmak mümkündür ki dünyanın hiç bir bıçağında bu meziyet yoktur. Hasan bıçağı istediğiniz halde başka marka verirlerse aldanmayınız. Taklitlerinden sakınınız. Fiyatı 1 adedi 5 kuruştur. 10 adedi 45 kuruştur. Hasan deposu, Ankara, İstanbul, Beyoğlu.

Nezle, baş, diş ağrılarına karşı GRİPİN alınız.

Herkesin evinde her şeyden evvel bir şişe

MAZON MEYVA TUZU

bulunmalıdır. Içilmesi kolay ve zevklidir. Müferrih, müleyyindir. Mide ve barsaklara zarar vermez ve alıştırmaz. Güç hazimleri kolaylaştırır. Kabızlığı def'eder. Mide şişkinlik ve yanmalarını giderir. Fazla bir yemek ve içmeden sonra hissedilen yorgunluk ve şişkinliği hafifletir. Ağızdaki tatsızlık ve kokuyu izale eder. MAZON isim ve markasına dikkat.

Deposu Mazon ve Botton ecza deposu, Bahçekapu İş Bankası arkasında No. 18

BLAUPUNKT RADYO

LÜKS - SUPER 1935

Emsalsiz bir ahize. Sedasız optik ayar. Bütün yeni ve imtiyazlı bir sistemdir.

Mavi ziyalı kürre

N. ve S. NİHAT

Galata Karaköy - Palas Tel. 42023

RADYOLİN

En büyük sergilerde 18 diploma 48 madalya kazanmıştır.

Böyle güzel dişler yalnız

RADYOLİN

kullananların dişleridir.

Diş tabipleri diyor ki:

"Dişlerin ve ağazın sıhhti sabah ve akşam günde 2 defa dişleri temizlemekle kabildir."

Çocuk Haftası-Kumbara Haftası

Siz de yavrunuza **İŞ BANKASINDAN** bir **KUMBARA** alınız. Gelecek sene bu hafta çocuğunuzun da birikmiş birçok parası olacaktır.

Kitap almak için bütçeniz müsait değil mi

Bir Lira

ile Türkiyede çıkan bütün kitapları temiz ciltler içinde okuyabilirsiniz.

6 Aylık abone ücreti

1 LİRADIR

Kitaplarımız abonelerimizin ellerine kadar gönderilmektedir.

Yeni Kitapçı

Ankara caddesi No. 85

Saçları dökülenlere

Kanzuk eczanesi müstahzaratından

SAÇ EKSİRİ

Komojen Kanzuk

Saçların dökülmesine ve kepeklenmesine mâni olur. Komojen saçların köklerini kuvvetlendirir ve besler. Komojen saçların gıdasıdır. Tabiî renklerini bozmaz, lâtif bir rayihası vardır. Komojen Kanzuk Saç Eksiri maruf eczanelerle ıtriyat mağazalarında bulunur.

HASRETLE·TAHAYYÜL·ETTIĞIN GENÇLIĞE KAVUŞ

Hormobin BUNU·TEMIN·EDER

ve **Ademi İktıdarı** giderir. Eczanelerde bulunur. Fiati İstanbulda 150 kuruştur.

Adres: Galata posta kutusu 1255

LOKANTA

NOVOTNİ

EN İYİ YEMEKLER

TAZE BİRA

HER AKŞAM KONSER

Y. NECIP ve D. ZİRKIN

ARIYANLARA Cihanşümul **VİKİNG** markalı **SÜT Makinalarının** Türkiye için umumî acentası.

Türk-Avrupa LTD. ŞTİ.

İSTANBUL, GALATA, PERŞEMBE PAZARI 61

Öksürenlere: **KATRAN HAKKI EKREM**

Son Posta Matbaası

Sahibi: R. Kökçü
Neşr. Müdürü: Tahir